

SELARL MORIN -RENARD

Huissiers de Justice Associés
Près les Tribunaux de Grande Instance de Saintes et de La Rochelle

compétente sur l'ensemble du département de la CHARENTE-MARITIME (17)

15- 17 Faubourg Taillebourg
B.P. 14
17412 SAINT JEAN D'ANGELY CEDEX

Tél : 05 46 32 04 98
Fax : 05 46 32 11 28

Email : morin.renard.hj17@orange.fr

REFERENCE A RAPPELER :

Affaire : EDF RENEUVELABLES FRANCE Service Comptabilité
c/ DIVERS BREUIL LA REORTE

Nos réfs : C019779/MR/

N° TVA
INTRACOM FR47507648186

Vos réfs : SAS PARC EOLIEN DE BREUIL
REF 4500107972
CODE PROJET FR17E04D/BREUIL
FOURNISSEUR 25095
ACHETEUR BREHIER CHRYSTELE

SAS EDF RENEUVELABLES FRANCE

**Service Comptabilité
Coeur défense Tour B
100 Esplanade du Général de Gaulle
92932 PARIS LA DEFENSE CEDEX**

Perrine.LeSaint@edf-re.fr

V.N°TVA
INTRACOM

Saint Jean d'Angély, le 10.09.2020

FACTURE N°12656

Date	Nature de l'opération	Hors taxe	T	T.V.A.	Débours	T.T.C.
08.09.2020	PV CONSTAT	586,01	4	117,20	16,79	720,00

T	Taux T.V.A.	Montant H.T.	Montant T.V.A.
0		16,79	
1	18,60		
2	20,60		
3	19,60		
4	20,00	586,01	117,20

TOTAL TTC	ACOMPTES DU DEFENDEUR	ACOMPTES DU DEMANDEUR	NET A PAYER
720,00			720,00

Dans l'attente de votre règlement.

Veuillez agréer Monsieur le Président, nos salutations distinguées.



Membre d'une Association agréée, le règlement par chèque est accepté.
Conformément à la Loi Informatique et Libertés du 06 janvier 1978, vous bénéficiez d'un droit d'accès et de rectification aux informations qui vous concernent. Pour exercer ce droit, veuillez vous adresser aux personnes habilitées de l'Etude.
N° de SIRET 507648186



SELARL MORIN RENARD

**Huissiers de Justice Associés
près la Cour d'Appel de POITIERS**

5 & 17 Faubourg Taillebourg
BP. 14
17 412 SAINT JEAN D'ANGELY

**Tél : 05 46 32 04 98
Fax : 05 46 32 11 28
morin.renard.hj17@orange.fr**

PROCES VERBAL DE CONSTAT

**L'AN DEUX MILLE VINGT ET LE HUIT SEPTEMBRE à partir de
08 HEURES 30 MINUTES**

A LA REQUETE DE :

SAS EDF Renouvelables France, inscrite au Registre du Commerce et des Sociétés de NANTERRE sous le n° 434 689 915, agissant poursuites et diligences de son Président en exercice domicilié en cette qualité audit siège sis :

**100 Esplanade du Général de Gaulle
Cœur Défense
Tour B
92932 PARIS LA DEFENSE cedex**

Laquelle m'expose par l'intermédiaire de Madame LE SAINT Perrine, Directrice de Projets :

Nous développons un projet éolien sur la commune de BREUIL LA REORTE (17700). Une enquête publique se tiendra dans le cadre de ce projet entre le 8 septembre 2020 et le 9 octobre 2020 inclus. Nous avons installé quatre panneaux sur site et effectué un affichage dans les mairies suivantes :

- Saint Pierre La Noue,
- La Devise,
- Breuil La Réorte,
- Saint Mard,
- Surgères,
- Saint Saturnin du Bois,

- Marsais,
- Saint Felix,
- Courant,
- Bernay Saint Martin,
- Puyrolland (Tournay),
- Genouillé,
- Annezay
- Nachamps,
- Saint Loup de Saintonge.

L'avis d'enquête publique et les arrêtés sont également consultables sur le site de la Préfecture de la Charente-Maritime.

Nous vous requérons afin de constater l'affichage de l'avis d'enquête publique sur le terrain et dans les différentes mairies ainsi que sur le site internet de la Préfecture de la Charente Maritime.

Déférant à cette réquisition,

J'ai, Marielle RENARD, Huissier de Justice associée, membre de la SELARL MORIN - RENARD, à la résidence de SAINT JEAN D'ANGELY, y demeurant 15-17, Faubourg Taillebourg 17412 SAINT JEAN D'ANGELY, soussignée,

A 08 heures 30, je me déplace dans les différentes mairies et sur les quatre sites.

Je me déplace en mairie de SAINT PIERRE LA NOUE où je procède à la constatation de l'affichage de l'avis d'enquête publique. Je constate que l'avis d'enquête publique est affiché sur le tableau réservé à cet effet à l'extérieur de la mairie.



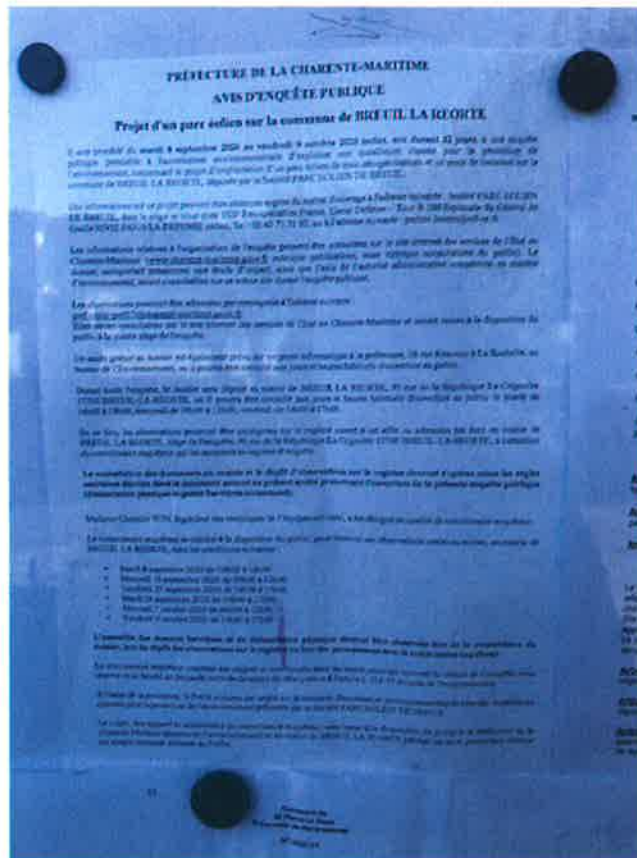

Je me déplace en mairie de LA DEVEISE où je procède à la constatation de l'affichage de l'avis d'enquête publique. Je constate que l'avis d'enquête publique est affiché sur le tableau réservé à cet effet à l'extérieur de la mairie.



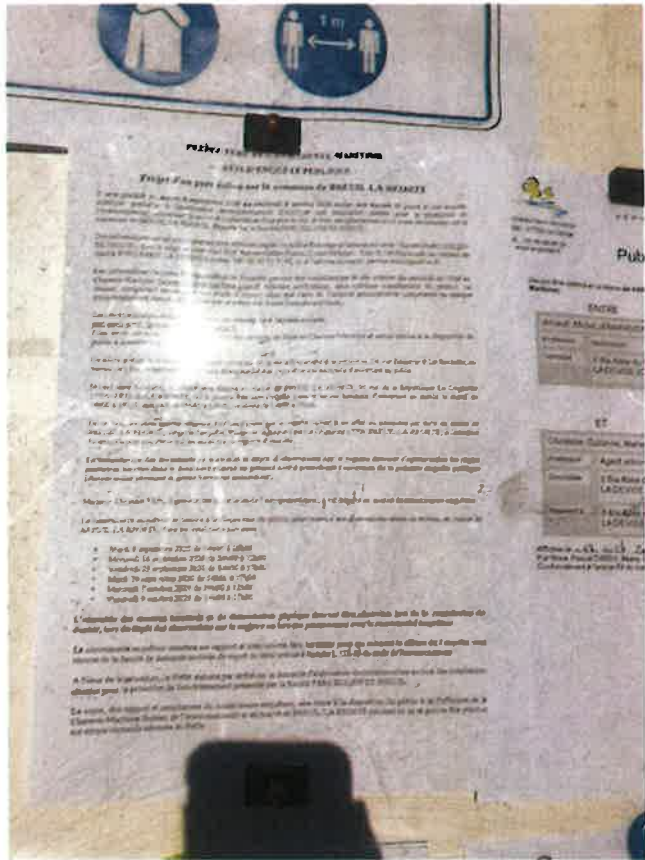

Je me déplace en mairie de BREUIL LA REORTE où je procède à la constatation de l'affichage de l'avis d'enquête publique. Je constate que l'avis d'enquête publique est affiché sur le tableau réservé à cet effet à l'extérieur de la mairie.





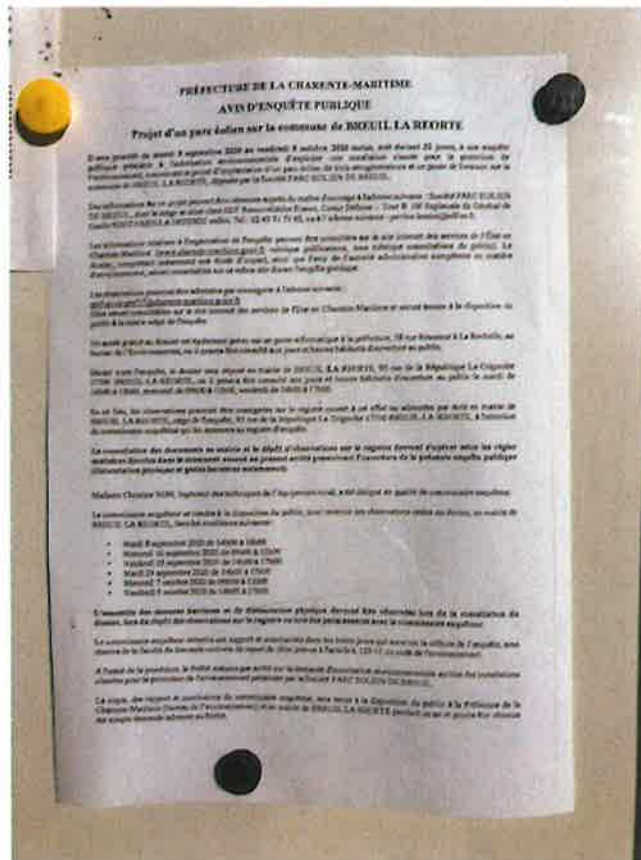

Je me déplace en mairie de SURGERES où je procède à la constatation de l'affichage de l'avis d'enquête publique. Je constate que l'avis d'enquête publique est affiché sur le tableau réservé à cet effet à l'extérieur de la mairie.



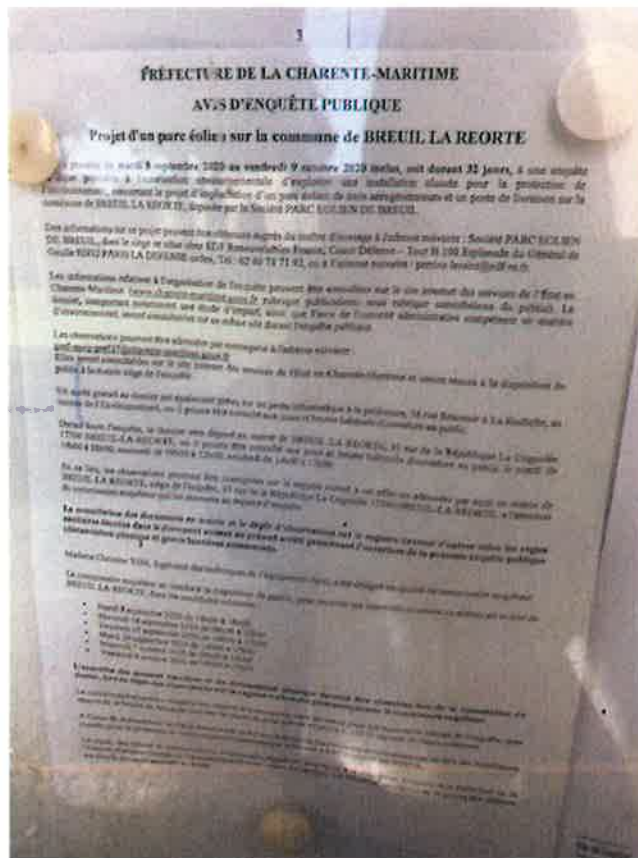

Je me déplace en mairie de SAINT SATURNIN DU BOIS où je procède à la constatation de l'affichage de l'avis d'enquête publique. Je constate que l'avis d'enquête publique est affiché sur le tableau réservé à cet effet à l'extérieur de la mairie.



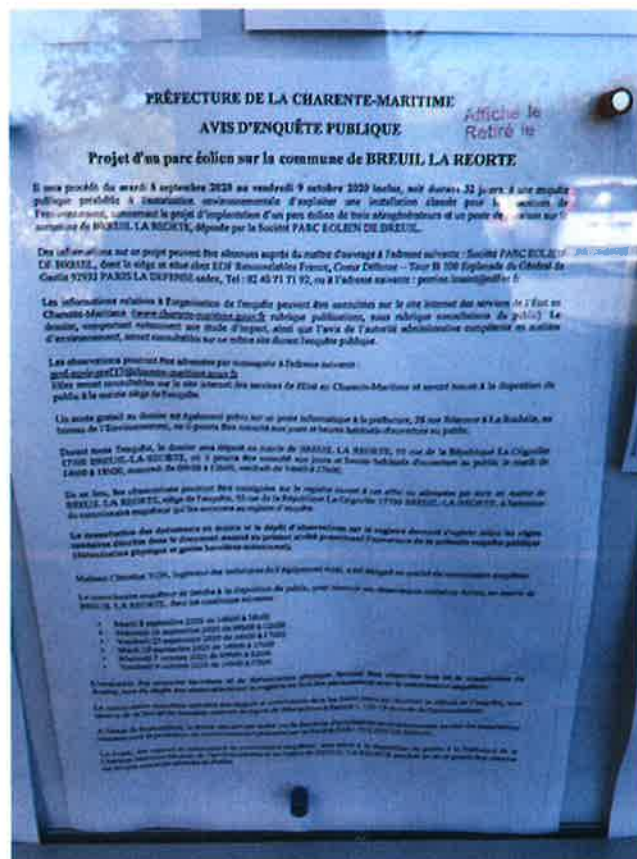

Je me déplace en mairie de MARSAIS où je procède à la constatation de l'affichage de l'avis d'enquête publique. Je constate que l'avis d'enquête publique est affiché sur le tableau réservé à cet effet à l'extérieur de la mairie.



Je me déplace en mairie de SAINT FELIX où je procède à la constatation de l'affichage de l'avis d'enquête publique. Je constate que l'avis d'enquête publique est affiché sur la porte d'accès à la mairie.



Je me déplace en mairie de COURANT où je procède à la constatation de l'affichage de l'avis d'enquête publique. Je constate que l'avis d'enquête publique est affiché sur le tableau réservé à cet effet à l'extérieur de la mairie.



Je me déplace en mairie de BERNAY SAINT MARTIN où je procède constatation de l'affichage de l'avis d'enquête publique. Je constate que l'avis d'enquête publique est affiché sur le tableau réservé à cet effet à l'extérieur de la mairie.



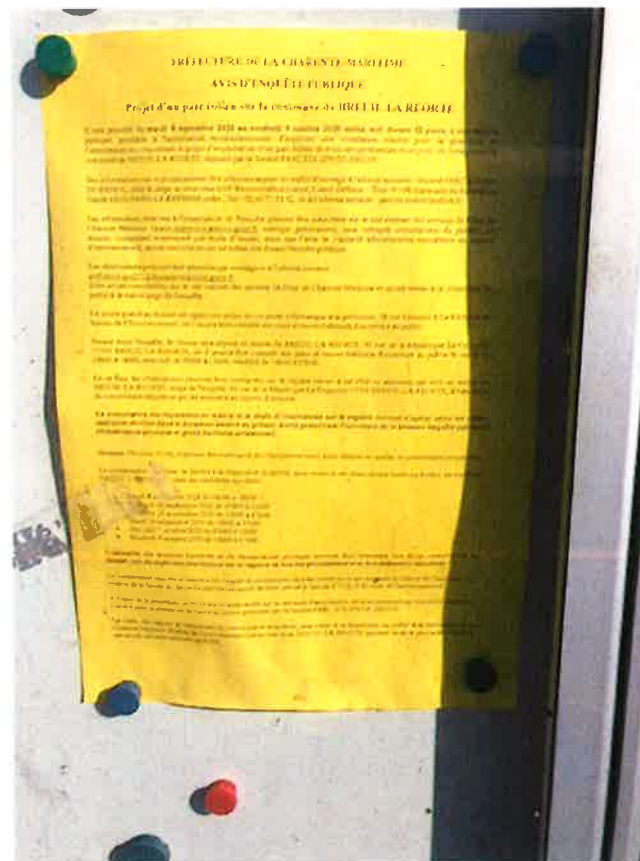

Je me déplace en mairie de PUYROLLAND où je procède à la constatation de l'affichage de l'avis d'enquête publique. Je constate que l'avis d'enquête publique est affiché sur le tableau réservé à cet effet à l'extérieur de la mairie.



Je me déplace en mairie de GENOUILLE où je procède à la constatation de l'affichage de l'avis d'enquête publique. Je constate que l'avis d'enquête publique est affiché sur le tableau réservé à cet effet à l'extérieur de la mairie.



Je me déplace en mairie de ANNEZAY où je procède à la constatation de l'affichage de l'avis d'enquête publique. Je constate que l'avis d'enquête publique est affiché sur le tableau réservé à cet effet à l'extérieur de la mairie.

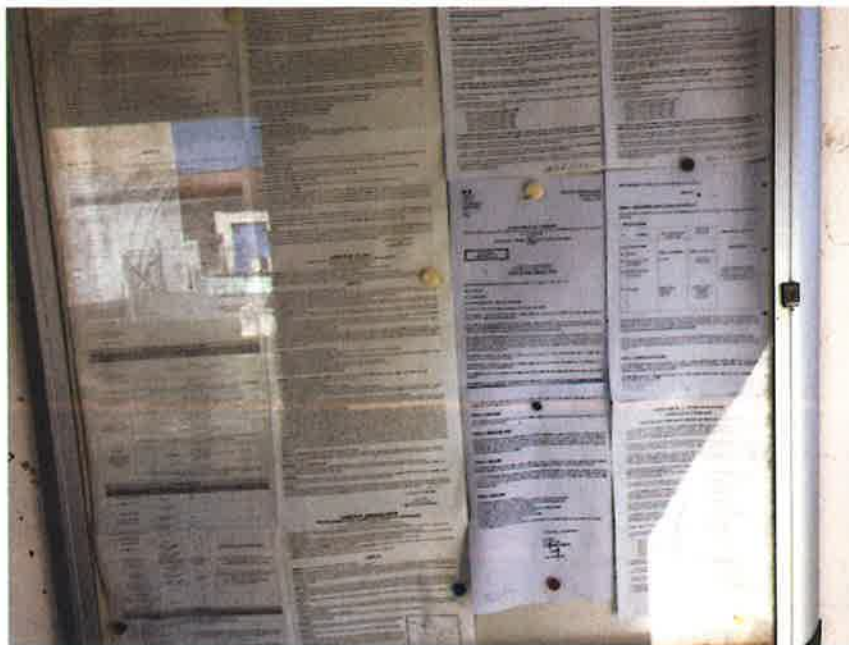

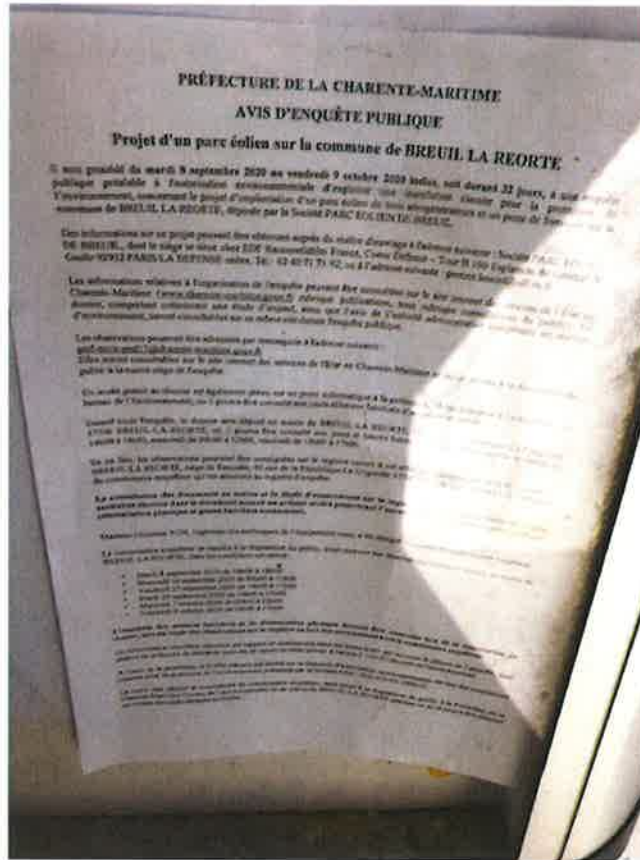

Je me déplace en mairie de NACHAMPS où je procède à la constatation de l'affichage de l'avis d'enquête publique. Je constate que l'avis d'enquête publique est affiché sur le tableau réservé à cet effet à l'extérieur de la mairie.



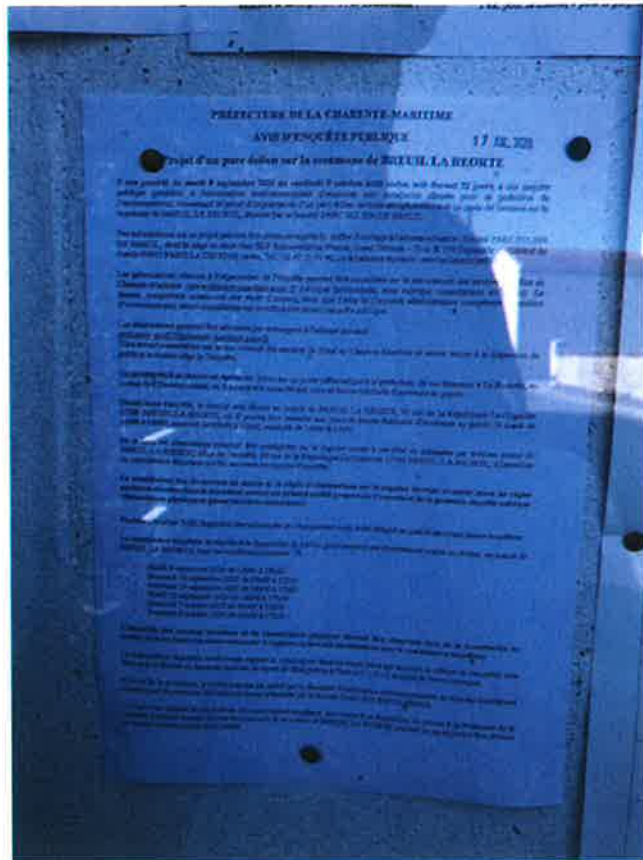

Je me déplace en mairie de SAINT LOUP DE SAINTONGE où je procède à la constatation de l'affichage de l'avis d'enquête publique. Je constate que l'avis d'enquête publique est affiché sur le tableau réservé à cet effet à l'extérieur de la mairie.



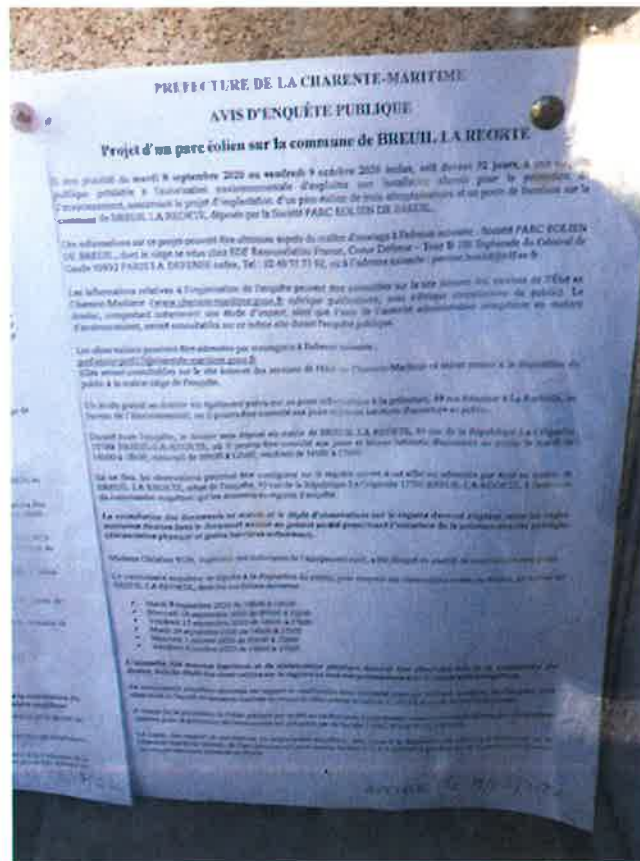

Je me déplace ensuite sur les différents sites où l'avis d'enquête publique a été affiché.

Je reproduis ci-dessous une carte indiquant la position des panneaux et l'ordre dans lequel j'ai procédé aux constatations allant de 0 à 3 (0,1,2,3).

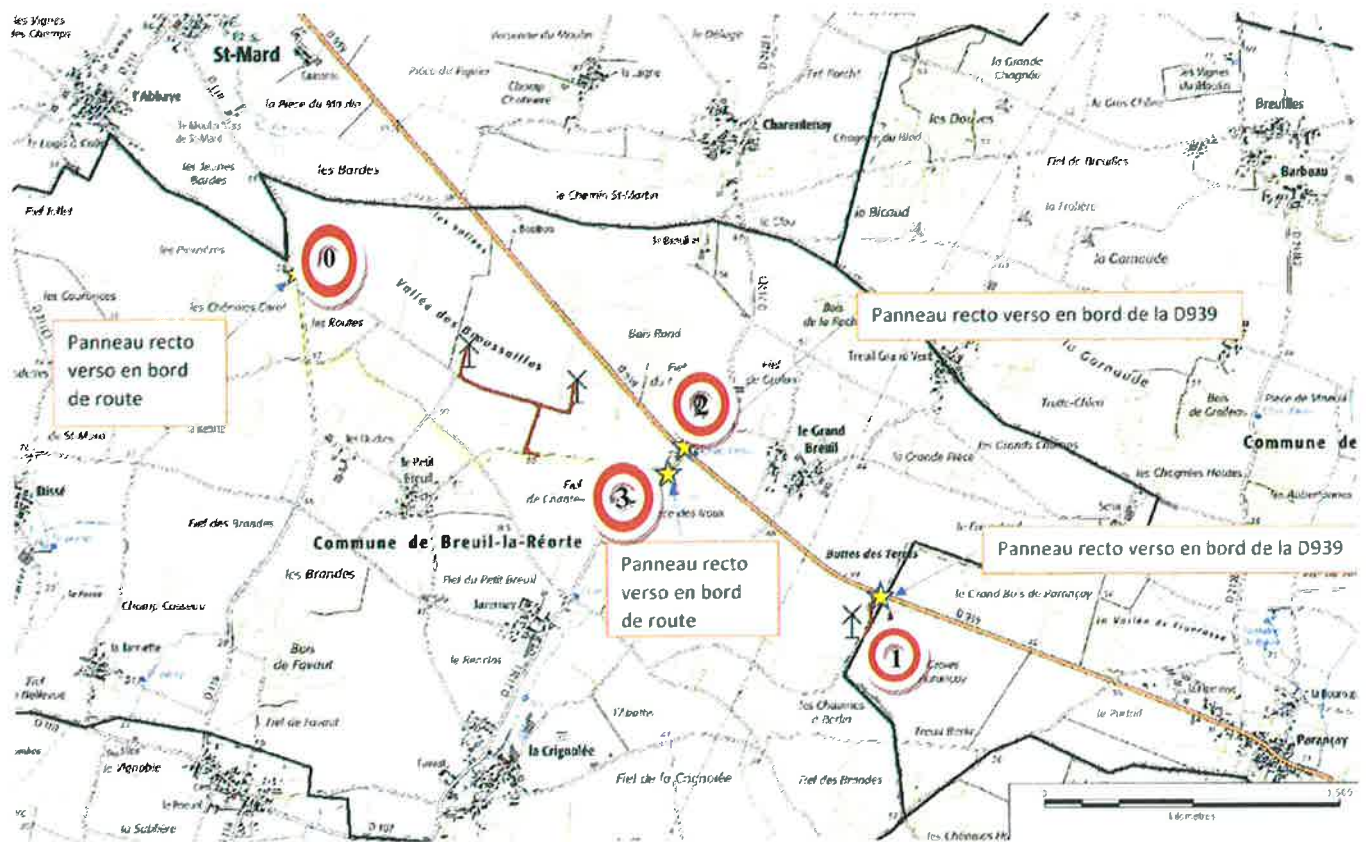

PROJET EOLIEN DE BREUIL – LOCALISATION PANNEAUX ENQUETE PUBLIQUE

Site n°0

Je constate que le panneau est aux dimensions réglementaires.

Je constate que le panneau est visible et lisible depuis la voie publique qui est carrossable et ce dans les deux sens de circulation.





Site n°1

Je constate que le panneau est aux dimensions réglementaires.

Je constate que le panneau est visible et lisible depuis la voie publique qui est carrossable et ce, dans les deux sens de circulation.





Site n°2

Je constate que le panneau est aux dimensions réglementaires.

Je constate que le panneau est visible et lisible depuis la voie publique qui est carrossable et ce, dans les deux sens de circulation.





Site n°3

Je constate que le panneau est aux dimensions réglementaires.

Je constate que le panneau est visible et lisible depuis la voie publique qui est carrossable et ce, dans les deux sens de circulation.





Ce même jour, à partir de 14 heures 36 minutes, où là étant en mon étude, sur un poste informatique,

Je procède au préalable à la suppression des fichiers internet temporaires, cookies, historique, formulaires, mots de passe, fichiers et paramètres stockés par les modules complémentaires en utilisant les fonctions de mon logiciel Microsoft. Ce constat a été conçu avec l'aide des prérequis norme AFNOR NF Z67-147.

Je fais une copie d'écran de mon écran d'accueil ainsi que de la résolution.

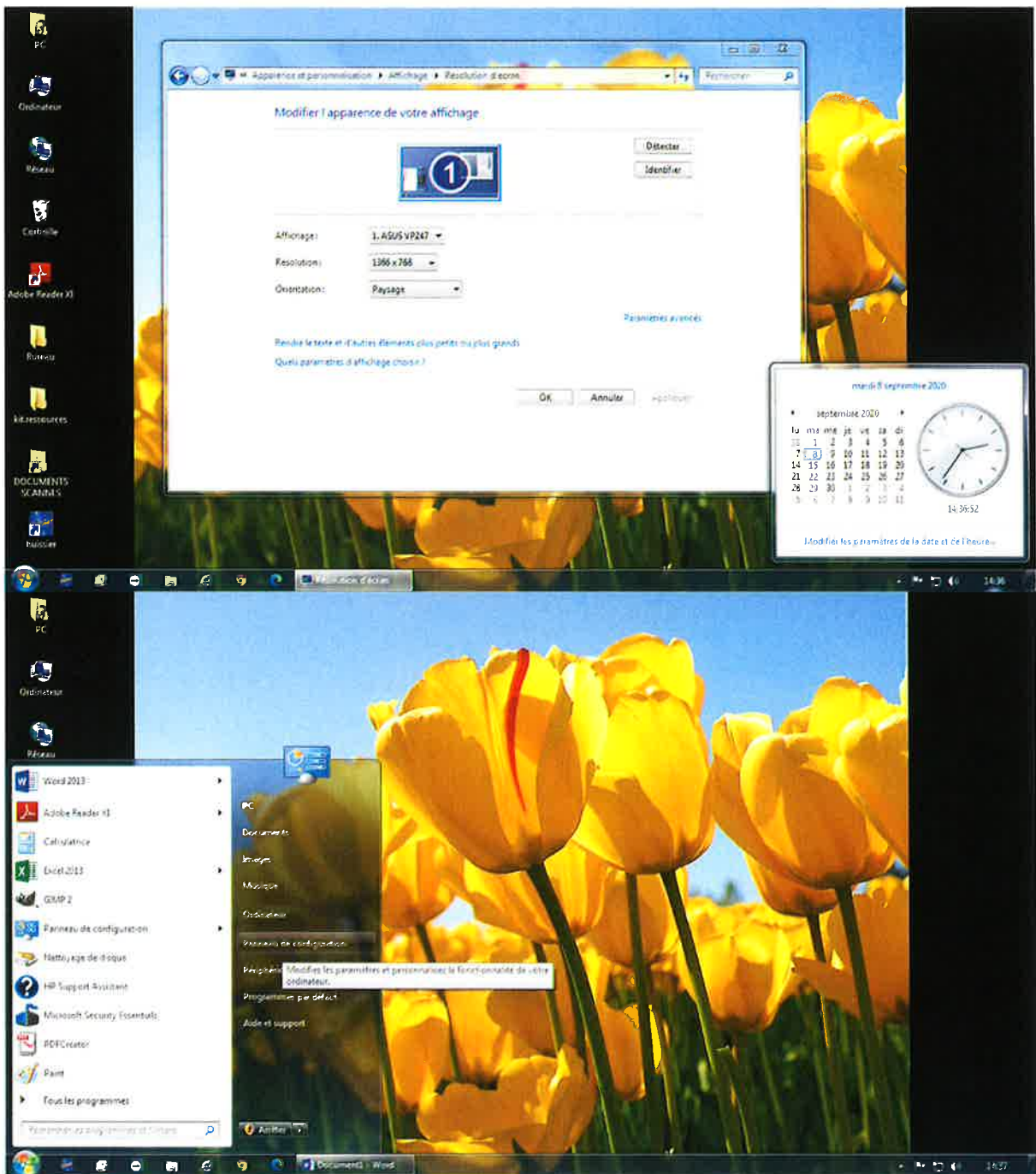

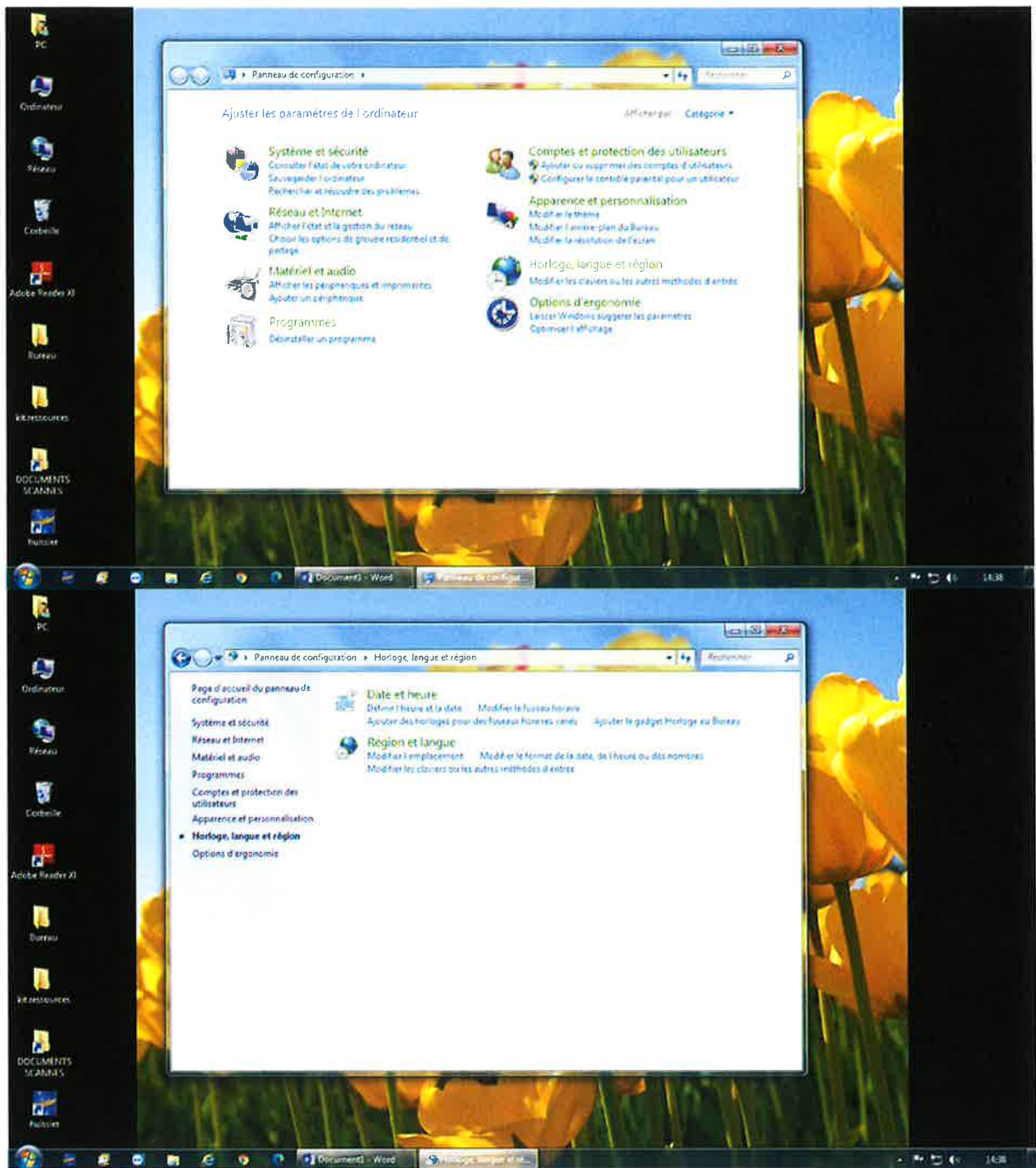

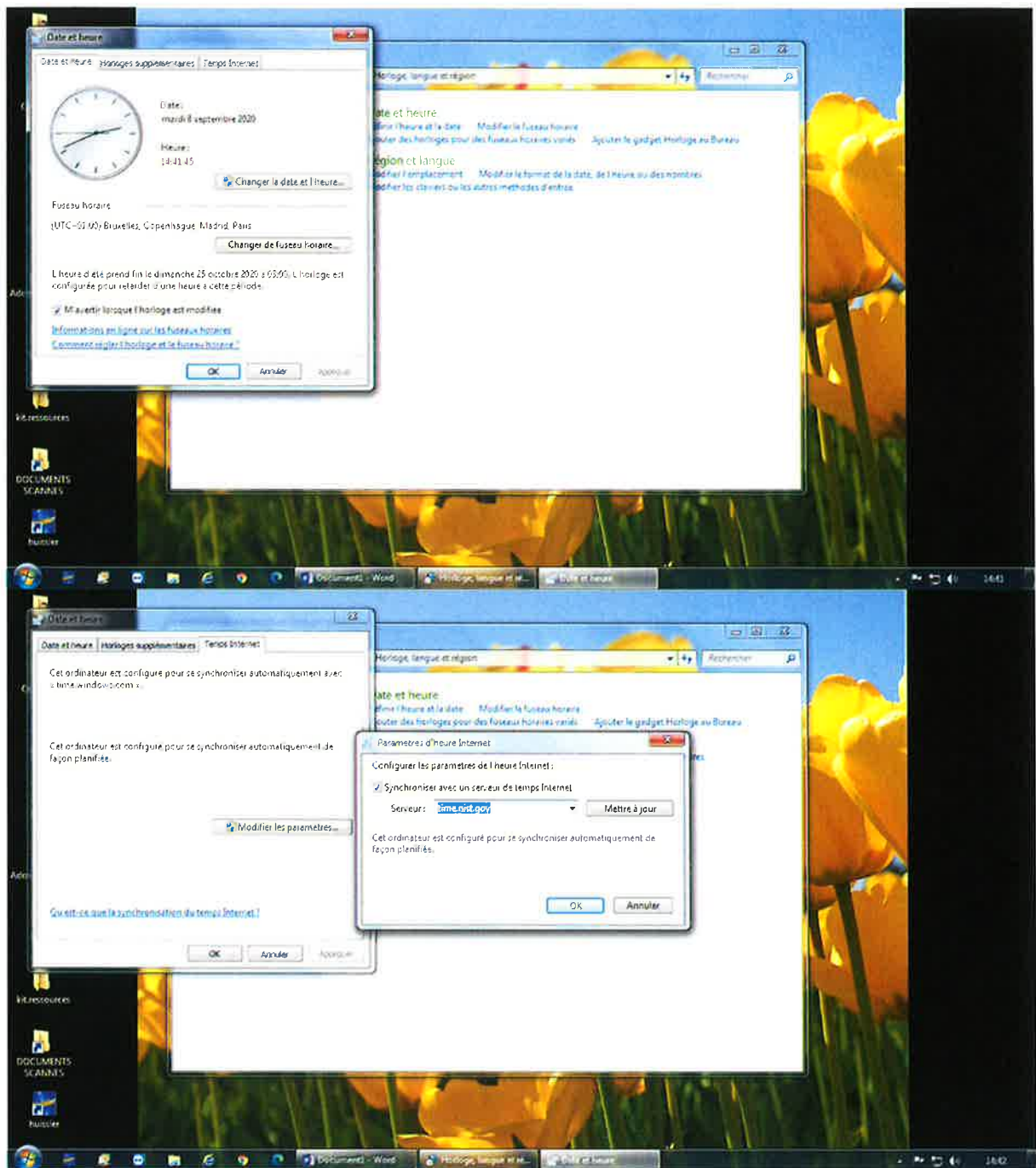

Je procède aux relevés de préférences de l'ordinateur.

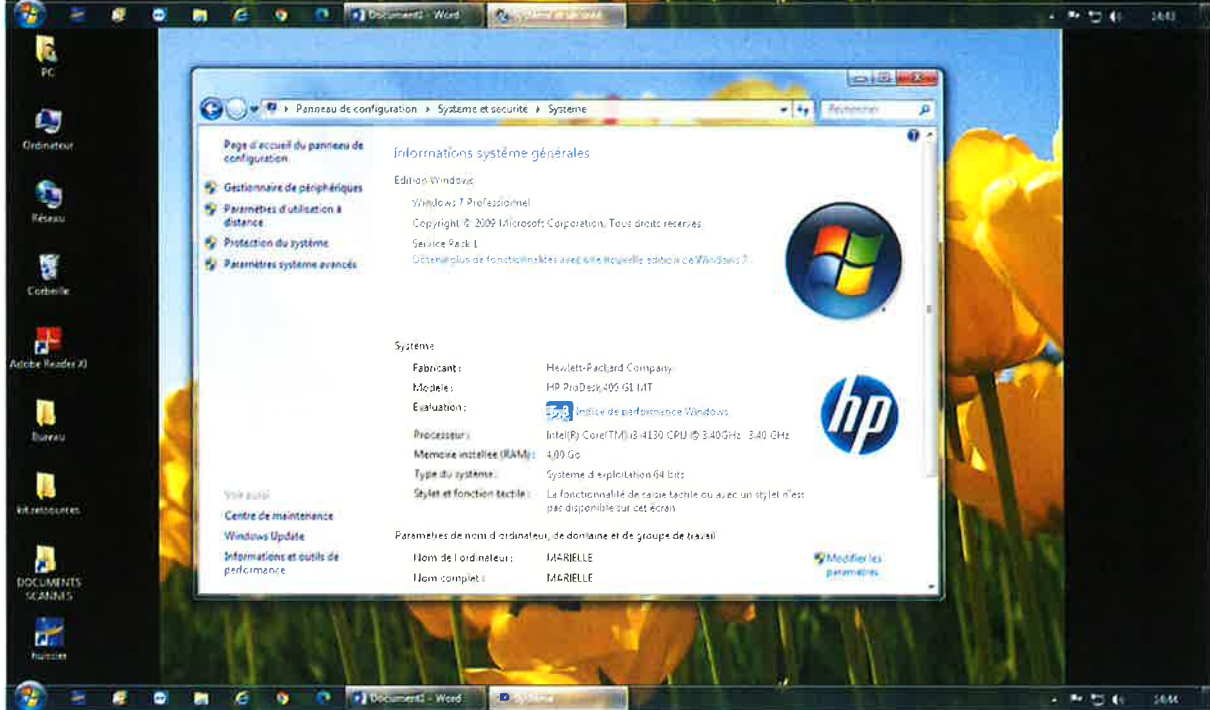
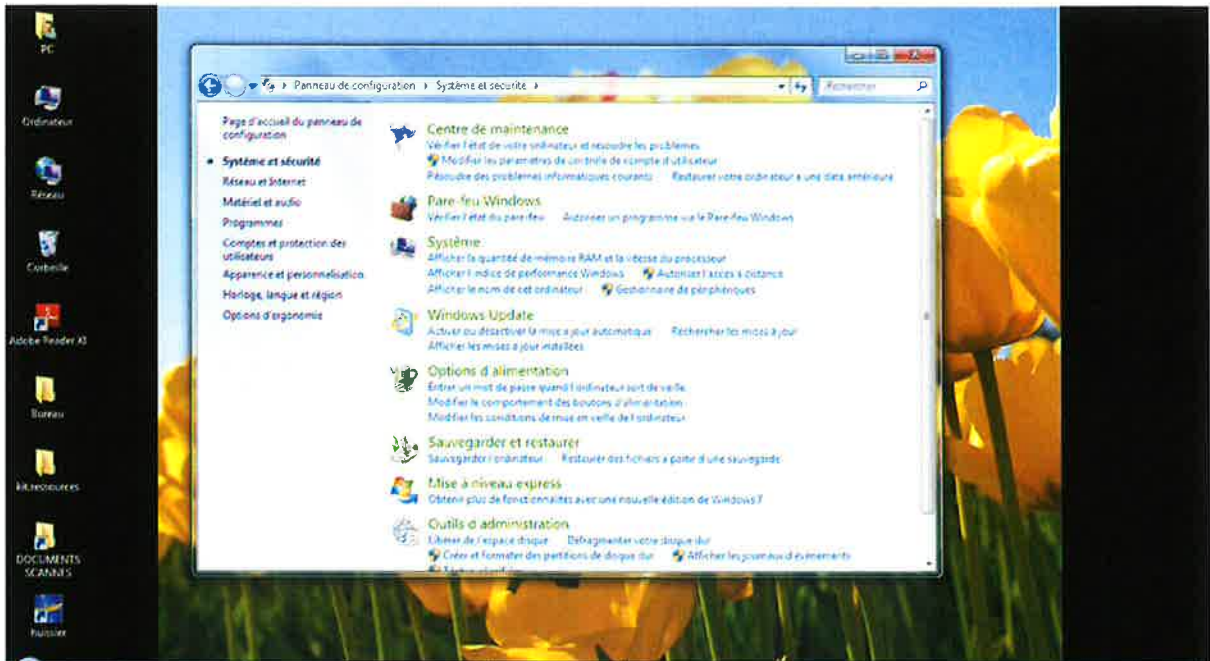

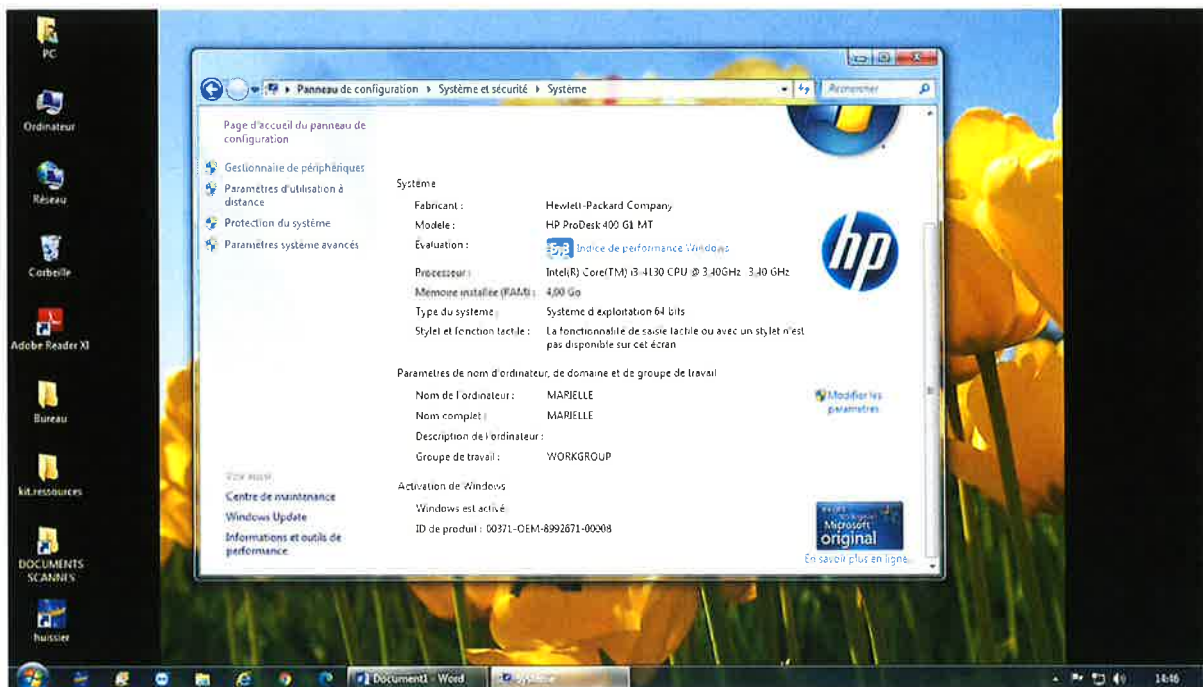

J'effectue ensuite mes recherches des informations techniques concernant le matériel sur lequel a été effectué le constat dont description ci-dessous.

J'appuie sur la touche « windows »+R et je rentre « msinfo32 ».

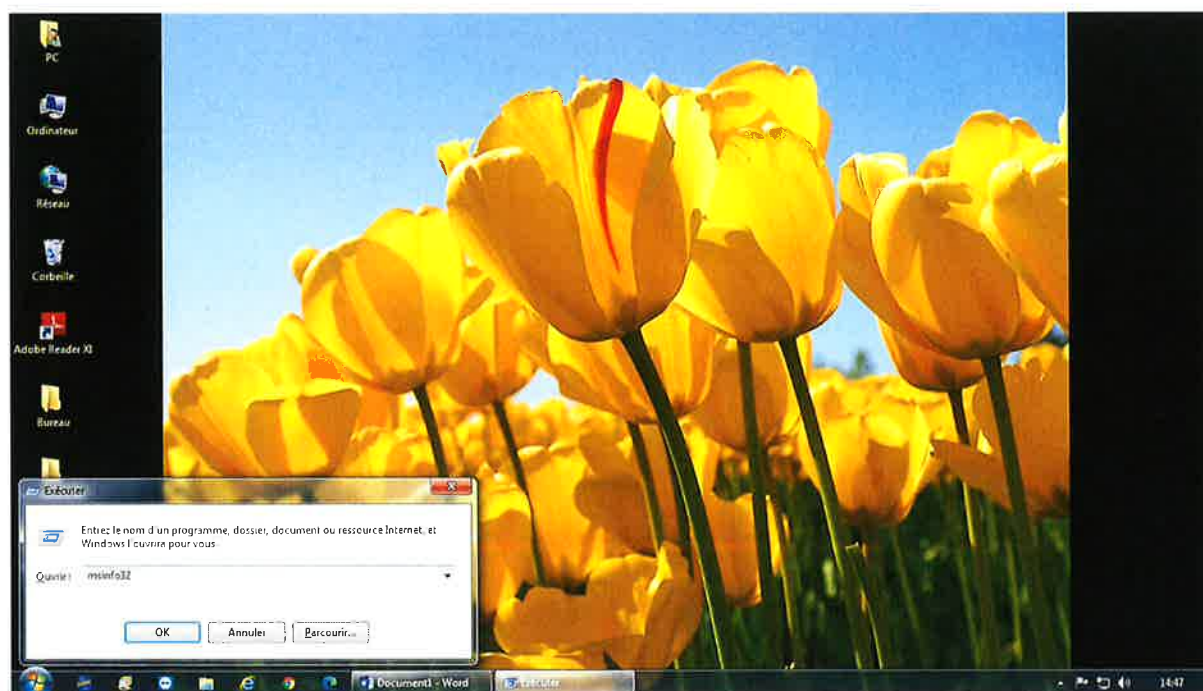

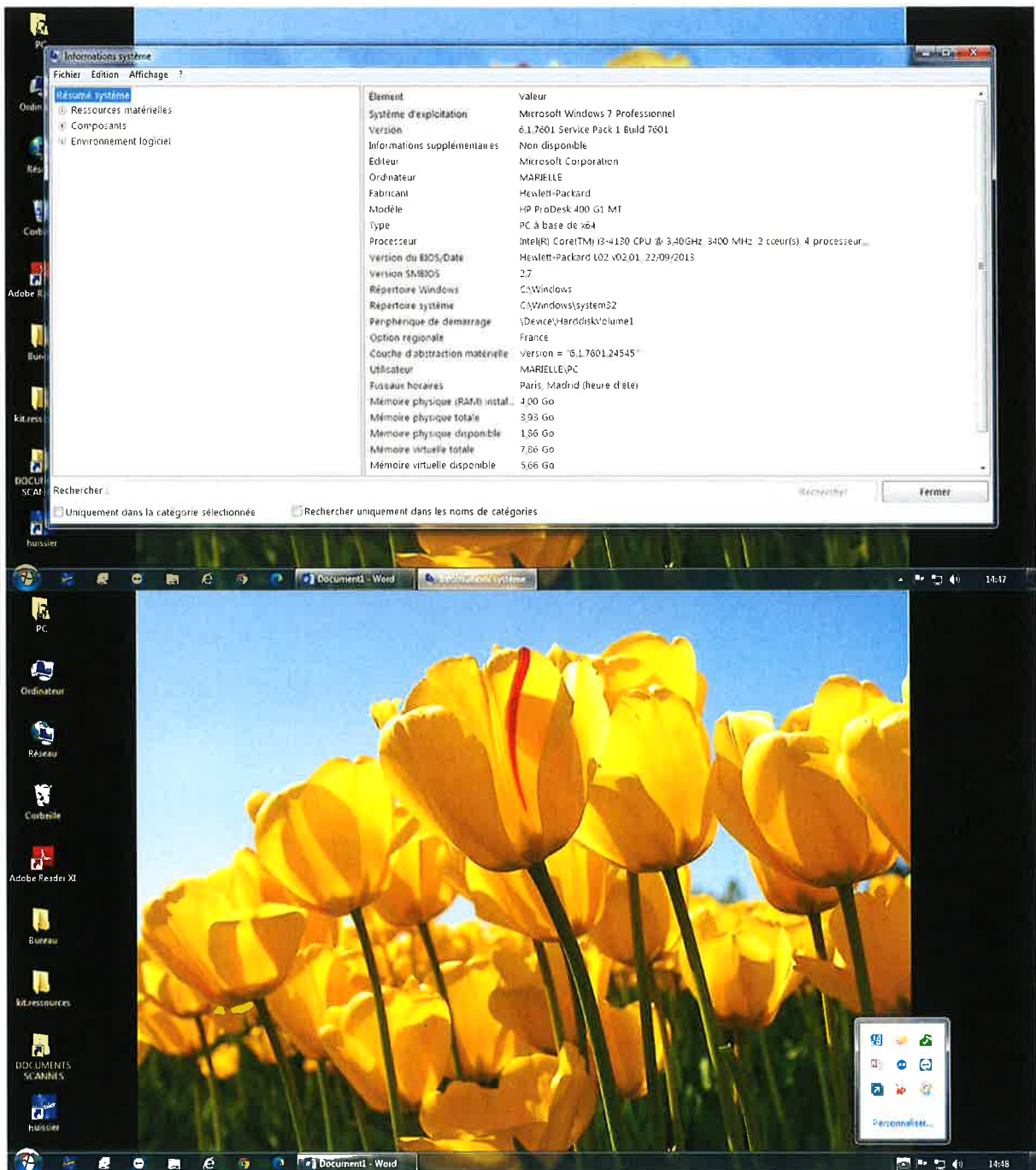

Je procède à la recherche des informations relatives à la Box internet :

Modèle : Livebox Pro V3

Fournisseur : Orange

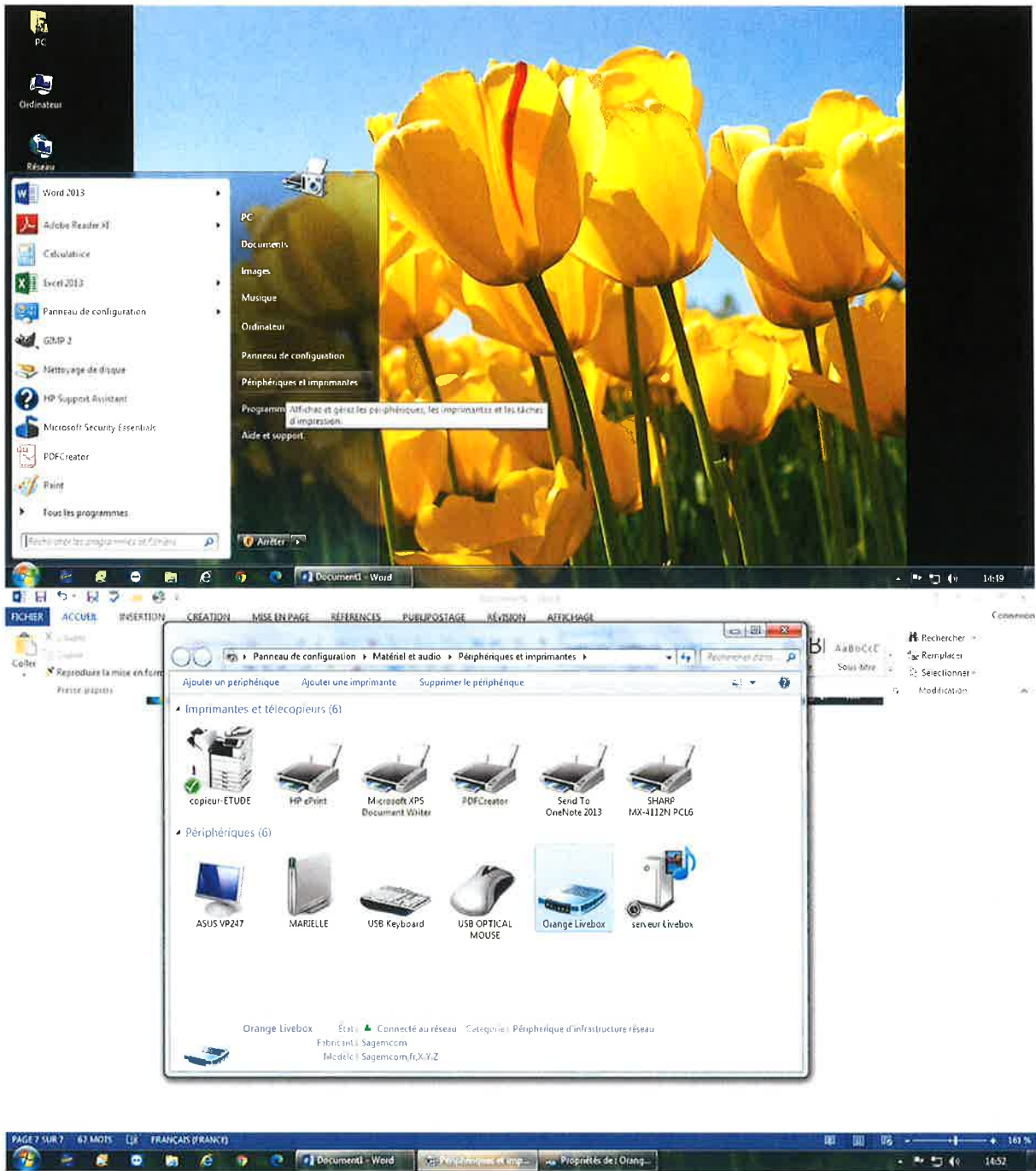

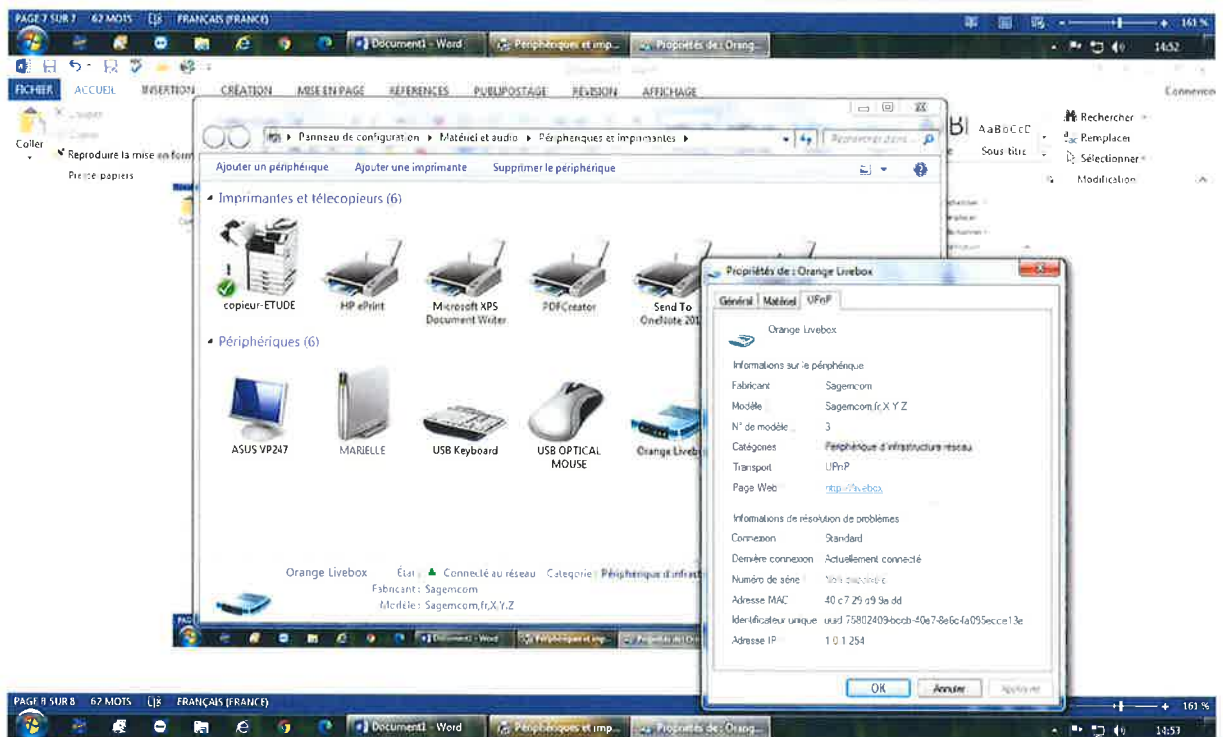
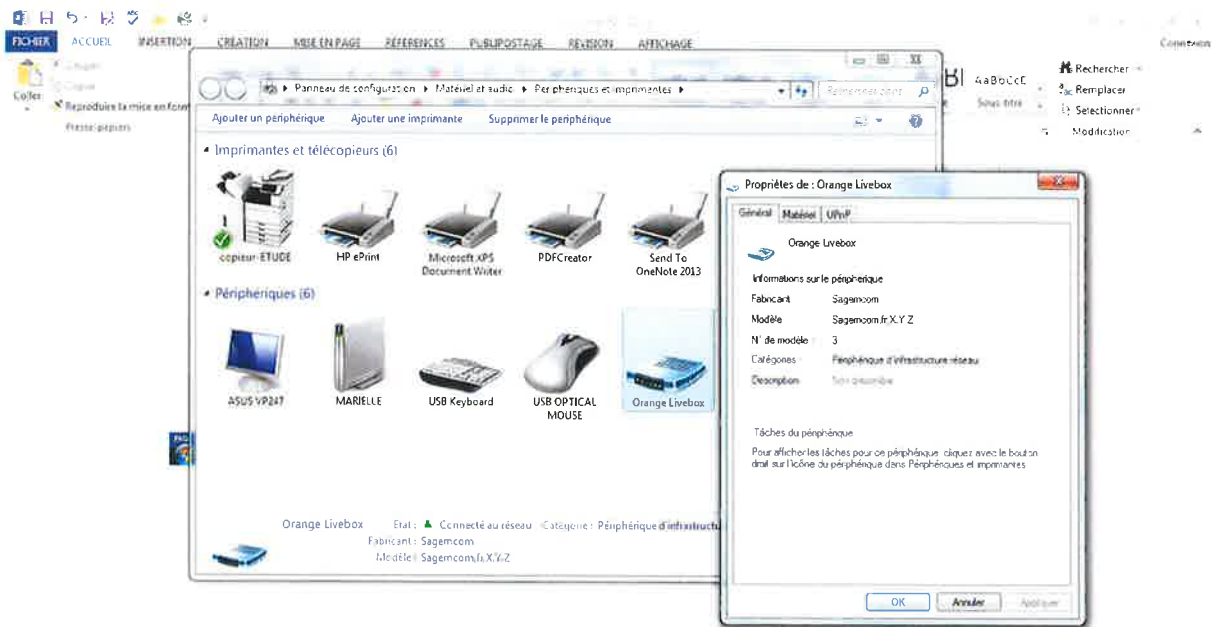

Je procède à la recherche des informations sur le réseau.
Je tape sur la touche windows + R et entre « cmd »

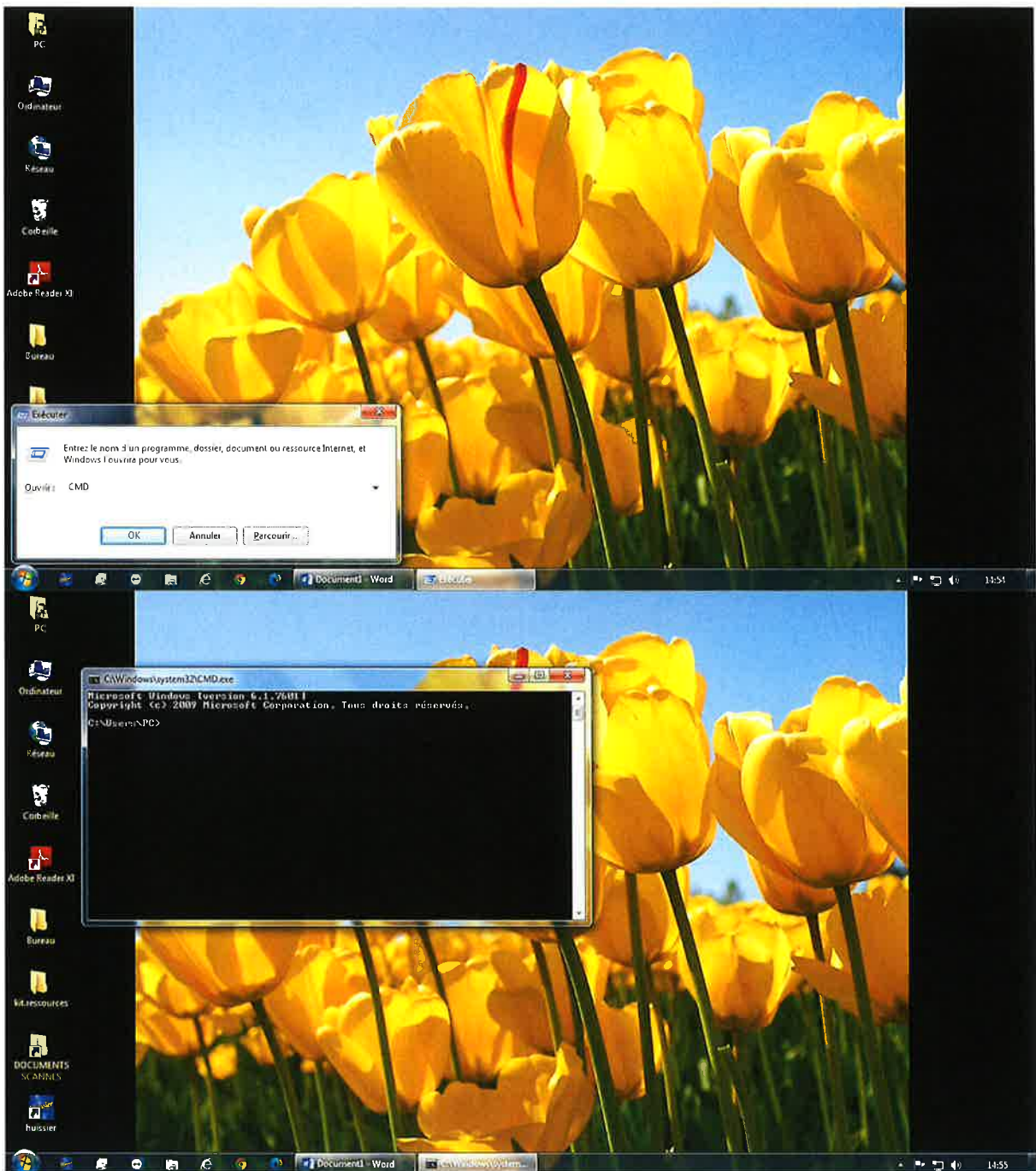

J'inscris « ipconfig/all »

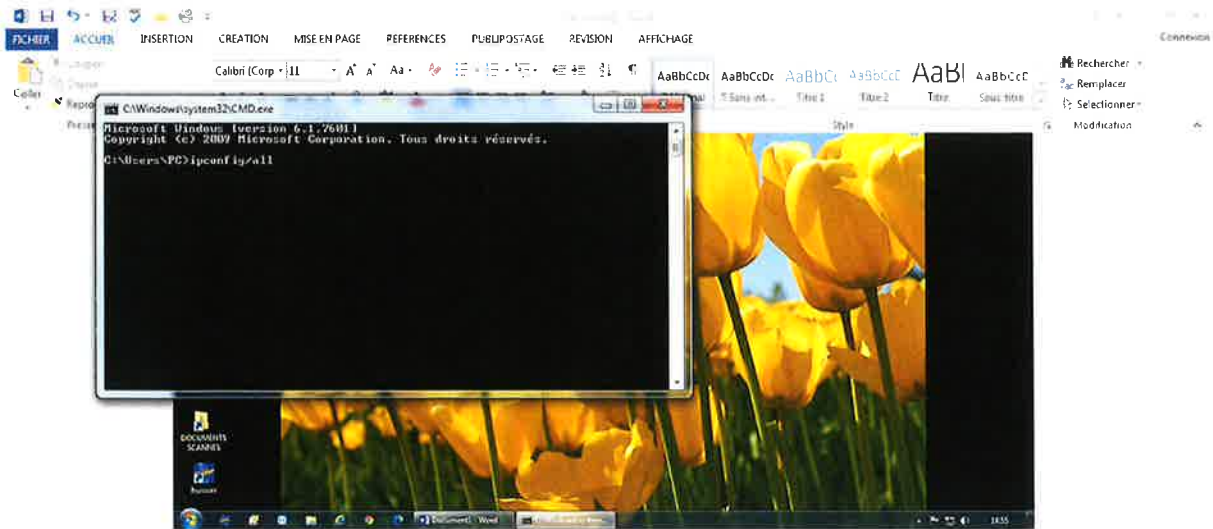

J'inscris « ipconfig/all »

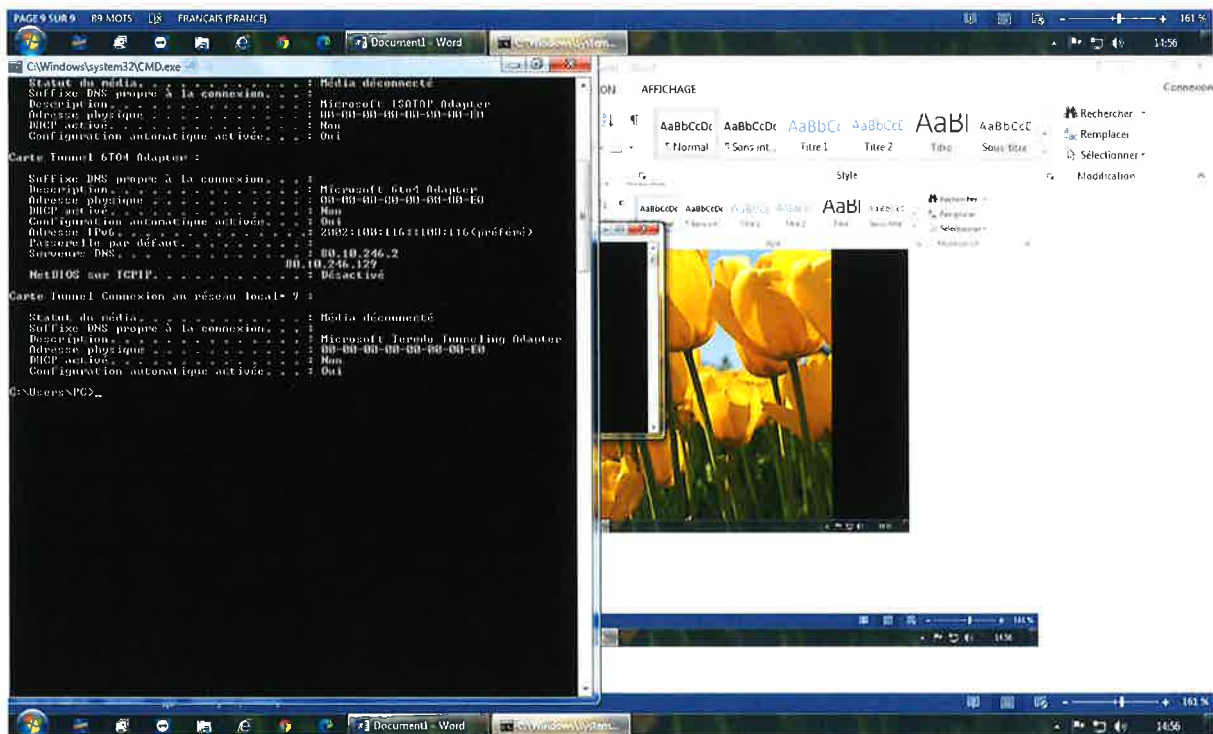

Je procède à la vérification des périphériques
Je tape sur la touche windows + R et entre « msinfo32 »

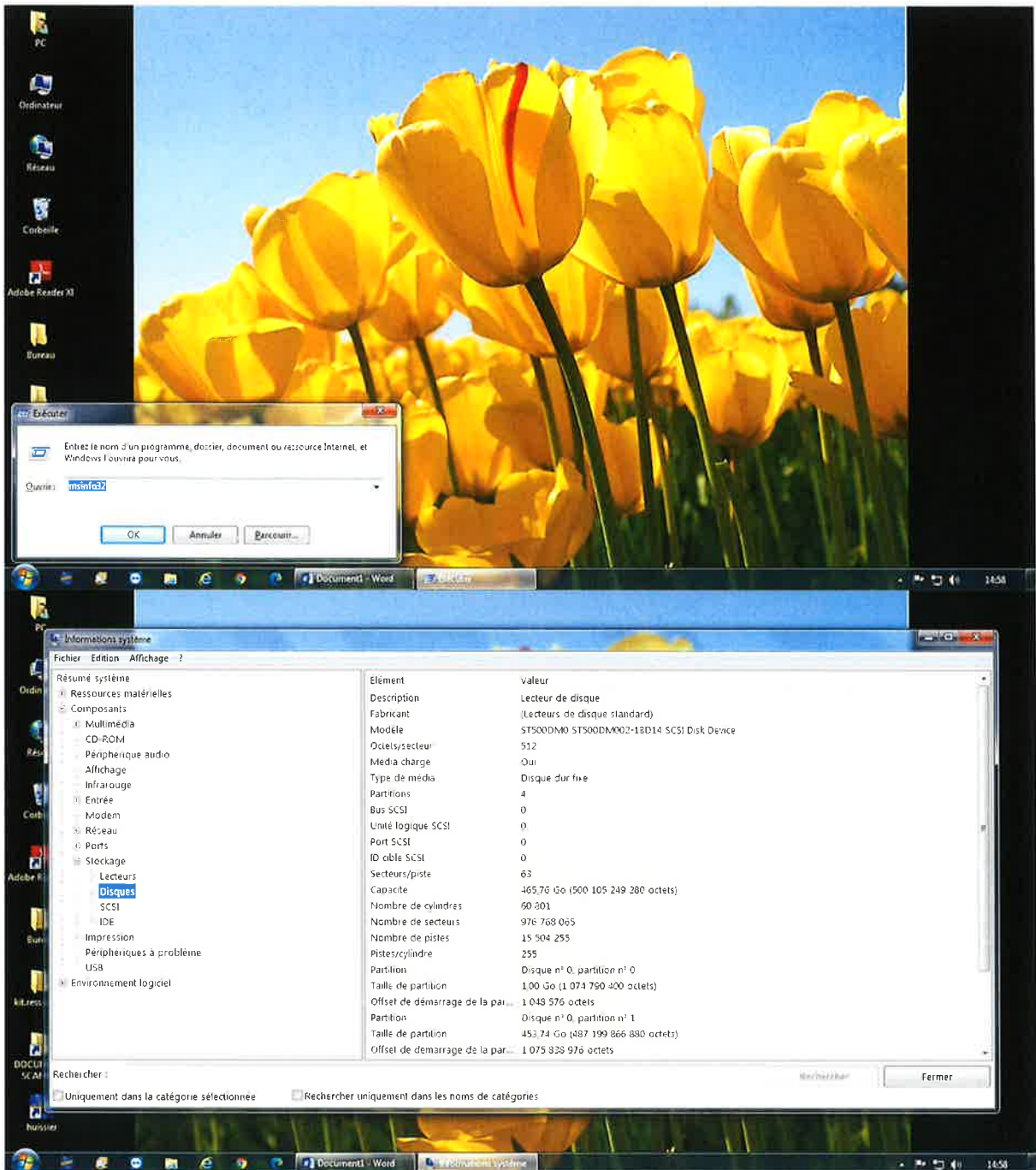

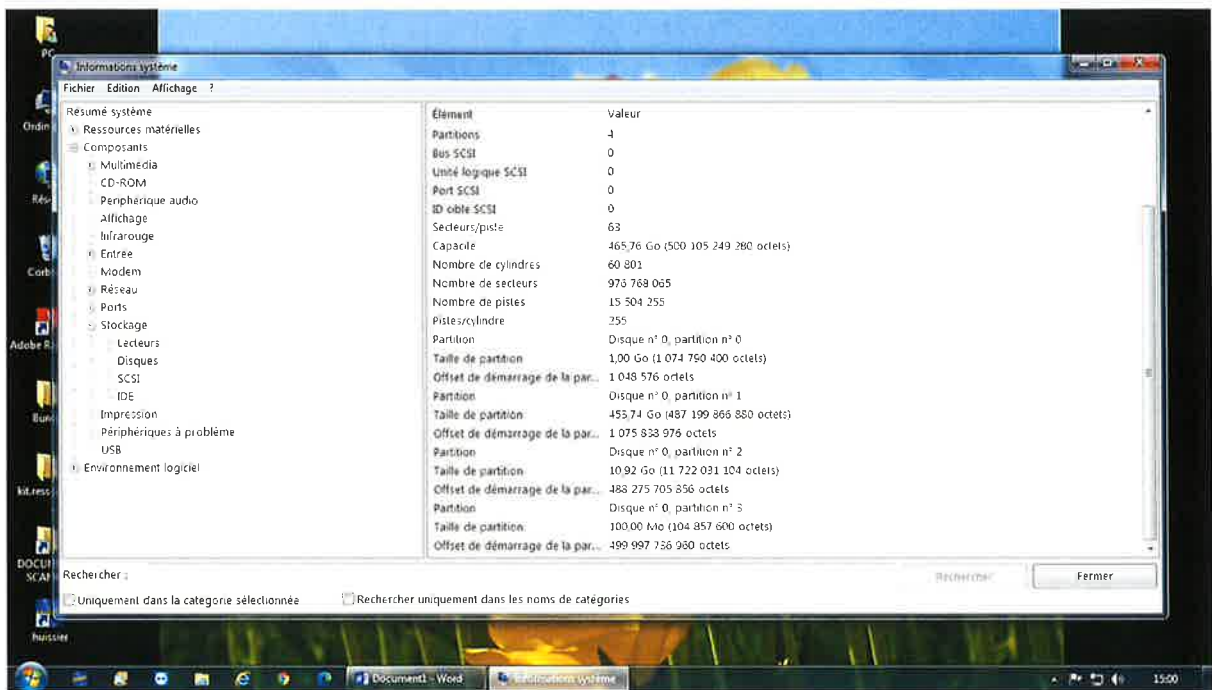

Je vide ma corbeille

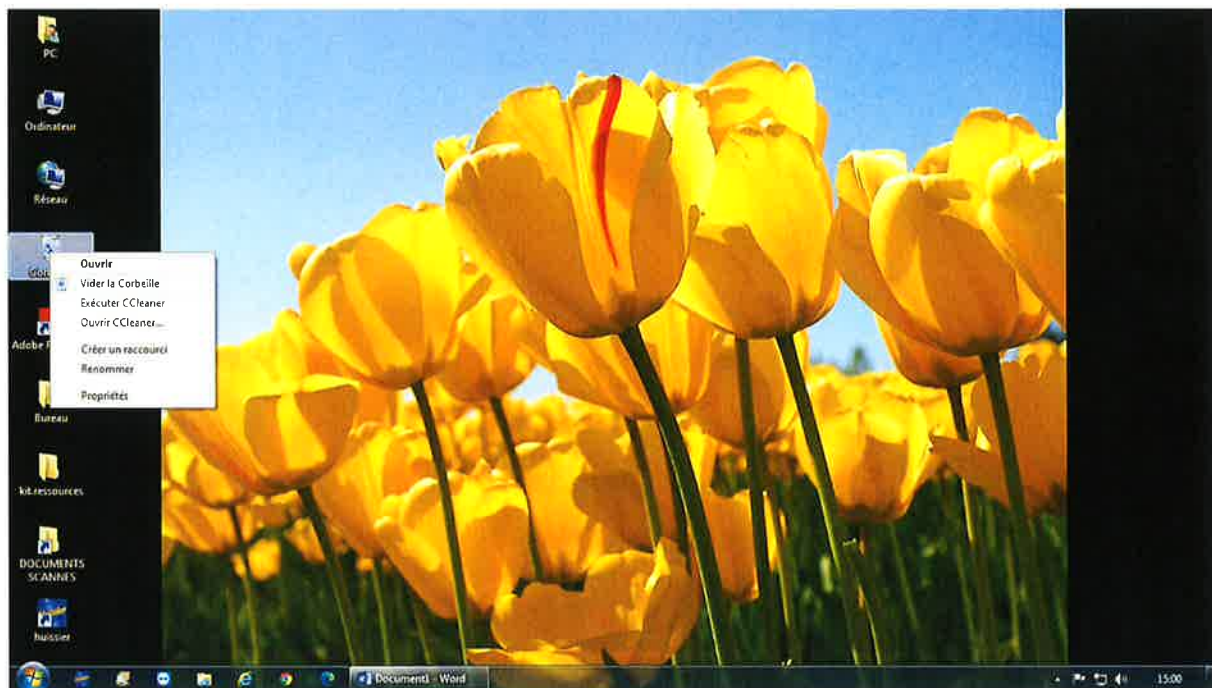

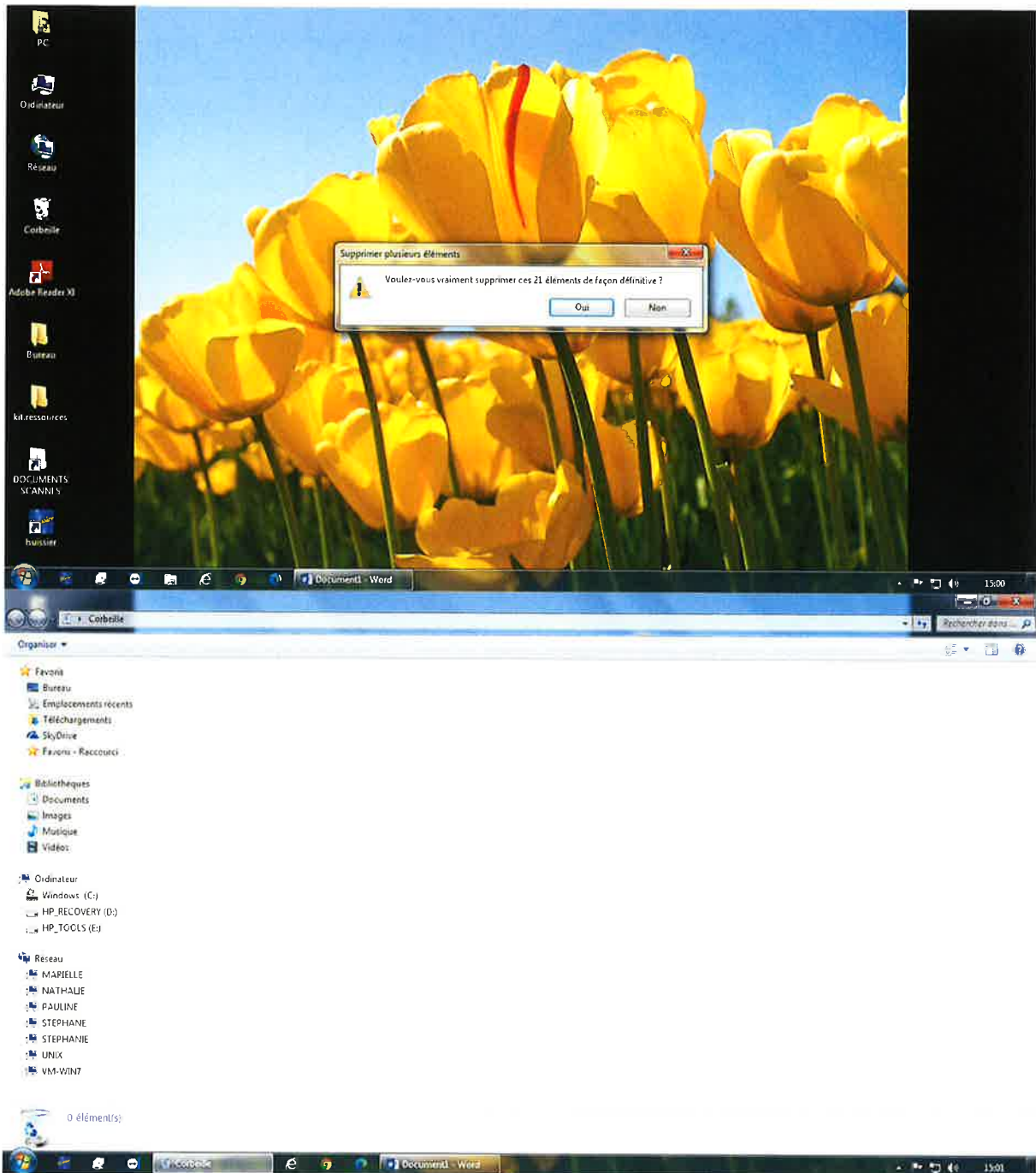

J'ouvre mon logiciel internet et procède à la suppression de l'historique.

https://pro.orange.fr/... Orange pro : Actualités, So... Nouvel onglet

Fichier Edition Affichage Favoris Outils ?

Relevé bancaire Google

Particuliers **Professionnels** Entreprises

LE TUBE PIZZA Nous contacter RDV en boutique SELARL MORIN RENARD

Le Mag Boutique Espace client Assistance Solutions Business

Fil AFP : 14:33 La livre dévisse tandis que les négociations sur le Brexit sont dans l'impasse

Voir plus >

Activité partielle des personnes vulnérables : tour de vis

La liste des maladies graves permettant le placement en activité partielle des salariés est réduite et les personnes vivant avec

Lire l'article >



L'actualité des pros

Toute l'actualité >



https://pro.orange.fr/... Orange pro : Actualités, So... Nouvel onglet

Fichier Edition Affichage Favoris Outils ?

Relevé bancaire Google

Particuliers **Professionnels** Entreprises

LE TUBE PIZZA Nous contacter RDV en boutique

Le Mag Boutique Espace client Assistance Solutions Business

Fil AFP : 14:52 Coronavirus: la Chine se félicite, l'Europe souffre

Activité partielle des personnes vulnérables : tour de vis

La liste des maladies graves permettant le placement en activité partielle des salariés est réduite et les personnes vivant avec

Lire l'article >



L'actualité des pros

Activer Sites suggérés...



https://pro.orange.fr/... Orange pro : Actualités, Bo... Nouvel onglet

Particuliers Professionnels Entreprises

LE TUBE À PIZZA Nous contacter RDV en boutique SELARL MORIN RENARD

Le Mag Boutique Espace client Assistance Solutions Business

Fil AFP : 14:27 Galerres: s'unir face au changement climatique, ou "nous sommes perdus" Voir plus >

Exclu web

Pour une rentrée de pros

Retrouvez une sélection d'offres à prix réduits**

En profiter

Voir conditions sur le site

Avertissement

Voulez-vous vraiment supprimer cet élément de l'historique : il y a 3 semaines ?



Oui Non



Pourquoi est-il bon d'être un pro chez Orange

L'actualité des pros Toute l'actualité >

<
>

https://pro.orange.fr/... Orange pro : Actualités, Bo... Nouvel onglet

Particuliers Professionnels Entreprises

LE TUBE À PIZZA Nous contacter RDV en boutique SELARL MORIN RENARD

Le Mag Boutique Espace client Assistance Solutions Business

Fil AFP : 14:33 La livre dévise tandis que les négociations sur le Brexit sont dans l'impasse Voir plus >

Activité partielle des personnes vulnérables : tour de vis

La liste des maladies graves permettant le placement en activité partielle des salariés est réduite et les personnes vivant avec

[Lire l'article >](#)

Avertissement

Voulez-vous vraiment supprimer cet élément de l'historique : il y a 2 semaines ?

Oui Non



Pourquoi est-il bon d'être un pro chez Orange

L'actualité des pros Toute l'actualité >

<
>





https://pro.orange.fr/... Orange pro : Actualités, Bo... Nouvel onglet

Particuliers Professionnels Entreprises

LE TUBE À PIZZA Nous contacter RDV en boutique SELARL MORIN RENARD

Le Mag Boutique Espace client Assistance Solutions Business

https://pro.orange.fr/... Orange pro : Actualités, Bo... Nouvel onglet

Particuliers **Professionnels** Entreprises

LE TUBE A PIZZA Nous contacter RDV en boutique SELARL MORIN RENARD

Le Mag Boutique Espace client Assistance Solutions Business

Fil AFP : 14:38 Coronavirus: Castex, possible cas contact, va être testé

Voir plus >

Exclu web

Pour une rentrée de pros

Retrouvez une sélection d'offres à prix réduits*

En profiter

Voir conditions sur le site

Avertissement

Vous voulez vraiment supprimer cet élément de l'historique : La semaine dernière ?

Oui Non

Pourquoi est-il bon d'être un pro chez Orange

L'actualité des pros

Toute l'actualité >

Orange pro | Actualités Document1 - Word 15:04

https://pro.orange.fr/... Orange pro : Actualités, Bo... Nouvel onglet

Particuliers **Professionnels** Entreprises

LE TUBE A PIZZA Nous contacter RDV en boutique SELARL MORIN RENARD

Le Mag Boutique Espace client Assistance Solutions Business

Fil AFP : 14:35 Au procès Charlie, hommage à la première victime "oubliée" des attentats

Voir plus >

Activité partielle des personnes vulnérables : tour de vis

La liste des maladies graves permettant le placement en activité partielle des salariés est réduite et les personnes vivant avec

[Lire l'article >](#)

Avertissement

Vous voulez vraiment supprimer cet élément de l'historique : lundi ?

Oui Non

Pourquoi est-il bon d'être un pro chez Orange

L'actualité des pros

Toute l'actualité >

Orange pro | Actualités Document1 - Word 15:05

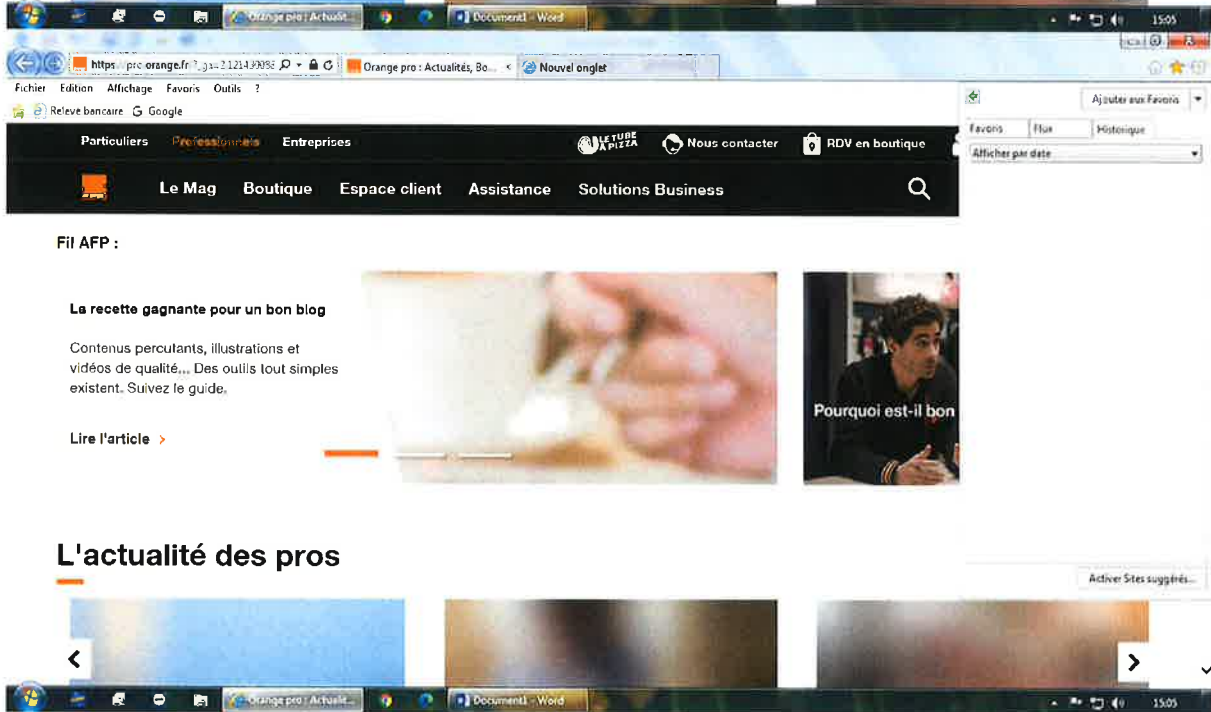
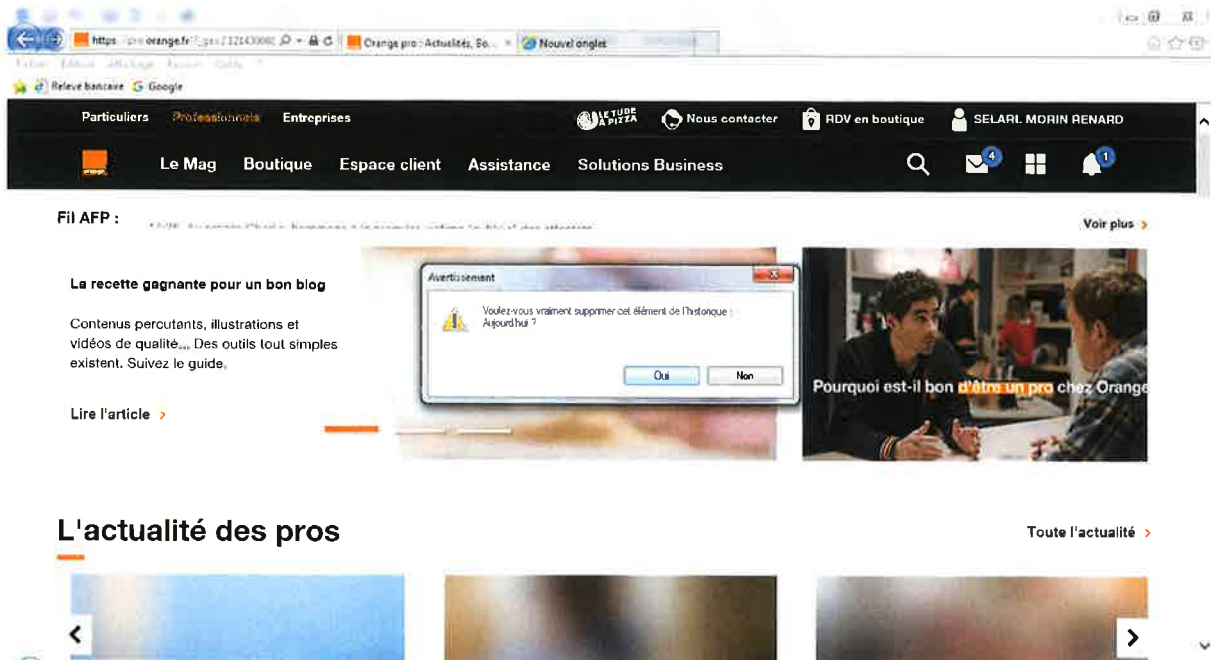

Je peux désormais procéder à mes constatations.

Dans la barre de recherche, je tape l'adresse internet communiquée par mon requérant, à savoir :

« <http://www.charente-maritime.gouv.fr/politiques-publiques/environnement-risques-naturels-et-technologiques/consultation-du-public-et-commissions-consultatives/consultations-du-public/enquetes-publiques-en-cours/14-04-2020-enquete-publique-projet-d-implantation-d-un-parc-eolien-sur-la-commune-BREUIL-LA-REORTE> ».



Recherche Google

France

Publicité Entrepris À propos Comment fonctionne la recherche Google ? info consommateurs Confidentialité Conditions Paramètres



Je fais « entrée ». Et j'arrive sur la page du site de la Préfecture de la Charente-Maritime et plus précisément « 08/09/2020 Enquête publique Projet d'implantation d'un parc éolien sur la commune BREUIL LA REORTE ».



Services de l'État Politiques publiques Actualités Publications Démarches administratives Vous êtes...

Accueil > Politiques publiques > Environnement, issues naturelles et technologiques > Consultation du public et commissions consultatives > Consultations du public > Enquêtes publiques en cours > 08/09/2020 Enquête publique Projet d'implantation d'un parc éolien sur la commune BREUIL LA REORTE

Enquêtes publiques en cours

04/09/2020 - Enquête publique oscillant de défense contre la mer MONTAMER à Sainte Marie de Ré

31/08/2020 Dispositifs de défenses contre la mer sur les communes de L'Houmeau et de La Rochelle

30/07/2020 - Enquête publique Parc d'activités de l'Aubréjau à Saint-Xandre

08/09/2020 ENQUÊTE PUBLIQUE PROJET D'IMPLANTATION D'UN PARC ÉOLIEN SUR LA COMMUNE DE BREUIL LA REORTE

08/09/2020 ENQUÊTE PUBLIQUE PROJET D'IMPLANTATION D'UN PARC ÉOLIEN SUR LA COMMUNE DE BREUIL LA REORTE

08/09/2020 ENQUÊTE PUBLIQUE PROJET D'IMPLANTATION D'UN PARC ÉOLIEN SUR LA COMMUNE DE BREUIL LA REORTE

08/09/2020 ENQUÊTE PUBLIQUE PROJET D'IMPLANTATION D'UN PARC ÉOLIEN SUR LA COMMUNE DE BREUIL LA REORTE

08/09/2020 ENQUÊTE PUBLIQUE PROJET D'IMPLANTATION D'UN PARC ÉOLIEN SUR LA COMMUNE DE BREUIL LA REORTE

08/09/2020 ENQUÊTE PUBLIQUE PROJET D'IMPLANTATION D'UN PARC ÉOLIEN SUR LA COMMUNE DE BREUIL LA REORTE

08/09/2020 Enquête publique Projet d'implantation d'un parc éolien sur la commune BREUIL LA REORTE

Mise à jour le 08/09/2020

Il sera procédé du **mardi 14 avril 2020 au vendredi 15 mai 2020 inclus soit durant 32 jours** à une enquête publique préalable à l'autorisation environnementale d'exploiter une installation classée pour la protection de l'environnement, concernant le projet d'implantation d'un parc éolien de trois machines sur la commune de BREUIL LA REORTE, déposée par la Société PARC ÉOLIEN DE BREUIL. Enquête publique reportée en raison de la pandémie du Covid19 au **mardi 8 septembre 2020 au vendredi 9 octobre 2020 inclus soit durant 32 jours**

Documents listés dans l'article :

- 0 - BREUIL_sommaire_Demande_AE
- 0_Memoire_reponse_Avis_MRAE_février2020_EDFR
- Annexe-1_Memoire_Avis_MRAE_BREUIL_fev2020
- Avis_MRAE_Prefet Charente-Maritime_08112019.pdf
- Livre 1-1 - BREUIL_Presentation du projet_compl
- Livre 1-2 - BREUIL_DAT_compl
- Livre 2 - BREUIL_EID_compl
- Livre 2-2 - BREUIL_RNT-EDD_compl
- Livre 3-1 - BREUIL_EIE_compl-Part1
- Livre 3-1 - BREUIL_EIE_compl-Part2
- Livre 3-1 - BREUIL_EIE_compl-Part3



Dans la rubrique « Documents listés dans l'article », je constate la présence de quatre documents en PDF.

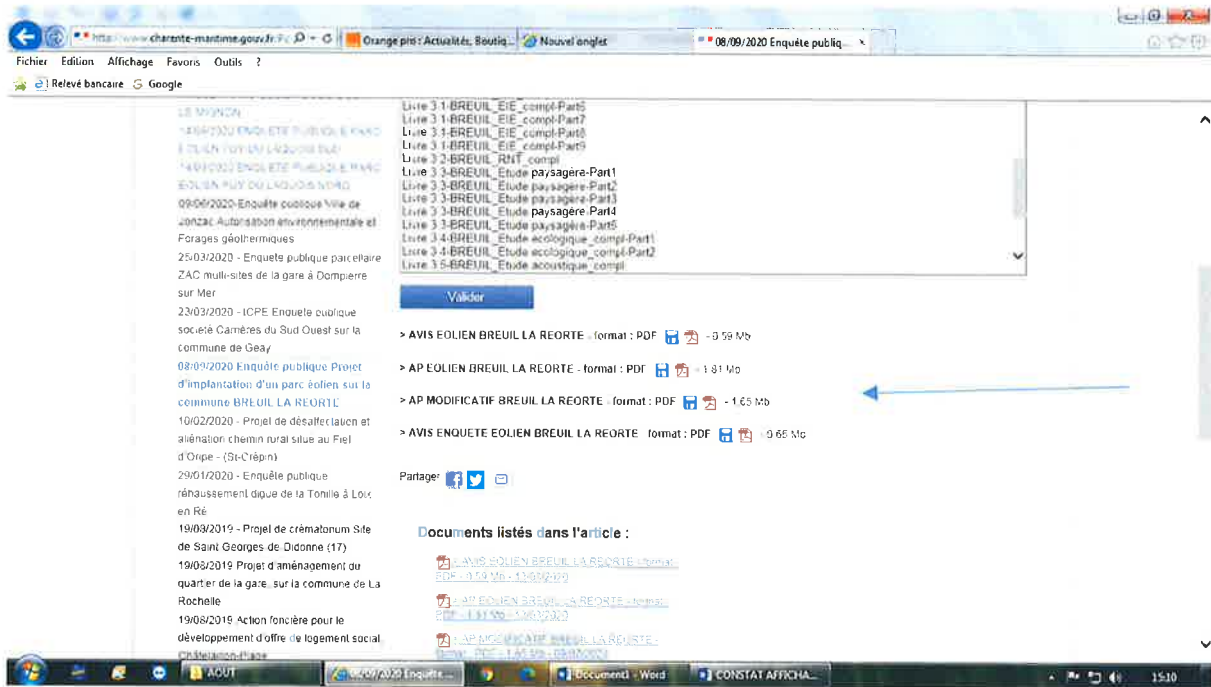

J'ouvre les quatre documents listés dans l'article.



AVIS EOLIEN BREUIL LA REORTE.pdf - Adobe Reader

Fichier Edition Affichage Fenêtre Aide

1 / 1 143%

Outils Signer Commentaire

Ce fichier revendique la conformité à la norme PDF/A et a été ouvert en lecture seule pour empêcher toute modification. Activer les fonctions de modification

Liberté • Égalité • Fraternité
RÉPUBLIQUE FRANÇAISE

PRÉFET DE LA CHARENTE-MARITIME

AVIS D'ENQUÊTE PUBLIQUE

Projet d'un parc éolien sur la commune de BREUIL LA REORTE

Il sera procédé du **mardi 14 avril 2020 au vendredi 15 mai 2020 inclus, soit durant 32 jours**, à une enquête publique préalable à l'autorisation environnementale d'exploiter une installation classée pour la protection de l'environnement, concernant le projet d'implantation d'un parc éolien de trois aérogénérateurs et un poste de livraison sur la commune de BREUIL LA REORTE, déposée par la Société PARC EOLIEN DE BREUIL.

Des informations sur ce projet peuvent être obtenues auprès du maître d'ouvrage à l'adresse suivante : Société PARC EOLIEN DE BREUIL, chez EDF Renouvelables France, Coeur Défense – Tour B 100 Esplanade du Général de Gaulle 92932 PARIS LA DEFENSE cedex, Tel : 02 40 71 71 92, ou à l'adresse suivante : perrine.lesaint@edf-re.fr

Les informations relatives à l'organisation de l'enquête peuvent être consultées sur le site internet des services de l'État en Charente-Maritime (www.charente-maritime.gouv.fr) rubrique publications, sous rubrique consultations du public). Le

08/09/2020 Enquête...

Document1 - Word

CONSTAT AFFICHA...

AVIS EOLIEN BREU...

15:12

http://www.charente-maritime.gouv.fr/pc/ Orange pro : Actualités, Boutiq... Nouvel onglet

08/09/2020 Enquête publi...

Fichier Edition Affichage Favouts Outils ?

Relev bancaire Google

ZAC militaires de la gare à Comperre sur Mer

23/03/2020 - ICPE Enquête publique société Caméras du Sud Ouest sur la commune de Geay

08/09/2020 Enquête publique Projet d'implantation d'un parc éolien sur la commune BREUIL LA REORTE

10/02/2020 - Projet de désaffectation et alienation chemin rural situé au Fief d'Orpe - (St-Crépin)

29/01/2020 - Enquête publique réhaussement digue de la Tonle à Los-en-Re

19/09/2019 - Projet de crematorium Site de Saint-Georges-de-Donne (17)

19/09/2019 - Projet d'aménagement du quartier de la gare sur la commune de La Rochelle

19/08/2019 - Action foncière pour le développement d'offre de logement social Châteaillon-Plage

12/07/2019 - Annulation enquête publique ICPE SECNA sur la commune de Sablonceaux

Consultation du public sur le Plan Particulier d'intervention du CNPE du Blayais

17/12/2013 - Enquête publique ICPE GCM

Site Porchsite 17

http://www.charente-maritime.gouv.fr/contant/download/43607/209185/1/le/AP%20EOLIEN%20BREUIL%20LA%20REORTE.pdf

Valider

- > AVIS EOLIEN BREUIL LA REORTE - format : PDF - 0,59 Mo
- > AP EOLIEN BREUIL LA REORTE - format : PDF - 1,21 Mo
- > AP MODIFICATIF BREUIL LA REORTE - format : PDF - 1,62 Mo
- > AVIS ENQUETE EOLIEN BREUIL LA REORTE - format : PDF - 0,65 Mo

Partager

Documents listés dans l'article :

- AVIS EOLIEN BREUIL LA REORTE - format : PDF - 0,59 Mo - 13/03/2020
- AP EOLIEN BREUIL LA REORTE - format : PDF - 1,21 Mo - 13/03/2020
- AP MODIFICATIF BREUIL LA REORTE - format : PDF - 1,62 Mo - 13/03/2020
- AVIS ENQUETE EOLIEN BREUIL LA REORTE - format : PDF - 0,65 Mo - 13/03/2020

08/09/2020 Enquête...

Document1 - Word

CONSTAT AFFICHA...

AVIS EOLIEN BREU...

AP EOLIEN BREU...

15:12

AP EOLIEN BREUIL LA REORTE.pdf - Adobe Reader

Fichier Edition Affichage Fenêtre Aide

Ce fichier revendique la conformité à la norme PDF/A et a été ouvert en lecture seule pour empêcher toute modification.

Outils Signer Commentaire

Liberté • Égalité • Fraternité
RÉPUBLIQUE FRANÇAISE

PRÉFET DE LA CHARENTE-MARITIME

La Rochelle, le **03 MARS 2020**

PREFECTURE
SECRETARIAT GENERAL
DIRECTION DE LA COORDINATION
ET DE L'APPLI TERRITORIAL
BUREAU DE L' ENVIRONNEMENT

COMMUNE DE BREUIL LA REORTE

ARRÊTÉ
prescrivant l'ouverture d'une enquête publique préalable
à l'autorisation environnementale d'exploiter une installation classée
pour la protection de l'environnement

Projet d'un parc éolien sur la commune
de BREUIL LA REORTE

LE PRÉFET DE LA CHARENTE-MARITIME
Chevalier de la Légion d'Honneur
Officier de l'Ordre National du Mérite

ADULT 08/09/2020 Enquête... Document - Word CONSTAT AFFCH... AVIS EOLIEN BREU... AP EOLIEN BREU... 15:12

http://www.charente-maritime.gouv.fr/ Orange pro | Actualités, Boutique | Nouveaux onglets 08/09/2020 Enquête public... x

Fichier Edition Affichage Favoris Outils ?

Relevé bancaire Google

ZAC multi-sites de la gare à Dompierre sur Mer
23/03/2020 - ICPE Enquête publique société Camères du Sud Ouest sur la commune de Gaay
08/09/2020 Enquête publique Projet d'implantation d'un parc éolien sur la commune BREUIL LA REORTE
10/02/2020 - Projet de désaffectation et aliénation d'un terrain situé au Fief d'Orpe - (St-Crépin)
29/01/2020 - Enquête publique renouvellement digue de la Tonille à Loix en Ré
19/08/2019 - Projet de crématorium Site de Saint Georges de Didonne (17)
12/08/2019 Projet d'aménagement du quartier de la gare sur la commune de La Rochelle
16/08/2019 Action foncière pour le développement d'offre de logement social Châteaillon-Plage
12/07/2019 - Annulation enquête puotique ICPE SECNA sur la commune de Sablonnières
Consultation du public sur le Plan Particulier d'Intervention du CNPE du Blayais
17/12/2018 - Enquête publique ICPE GCM Saint-Polchac 17

Valider

> AVIS EOLIEN BREUIL LA REORTE - format : PDF - 0.59 Mo
> AP EOLIEN BREUIL LA REORTE - format : PDF - 1.21 Mo
> AP MODIFICATIF BREUIL LA REORTE - format : PDF - 1.65 Mo
> AVIS ENQUETE EOLIEN BREUIL LA REORTE - format : PDF - 0.65 Mo

Partager

Documents listés dans l'article :

AVIS EOLIEN BREUIL LA REORTE - 08/09/2020
PROJET D'IMPLANTATION D'UN PARC EOLIEN SUR LA COMMUNE DE BREUIL LA REORTE
AP MODIFICATIF BREUIL LA REORTE - 08/09/2020
AVIS ENQUETE EOLIEN BREUIL LA REORTE - 08/09/2020
AP MODIFICATIF BREUIL LA REORTE - 08/09/2020

http://www.charente-maritime.gouv.fr/content/download/44787/275934/file/AP%20MODIFICATIF%20BREUIL%20LA%20REO...

ADULT 08/09/2020 Enquête... Document - Word CONSTAT AFFCH... AVIS EOLIEN BREU... AP EOLIEN BREU... 15:12

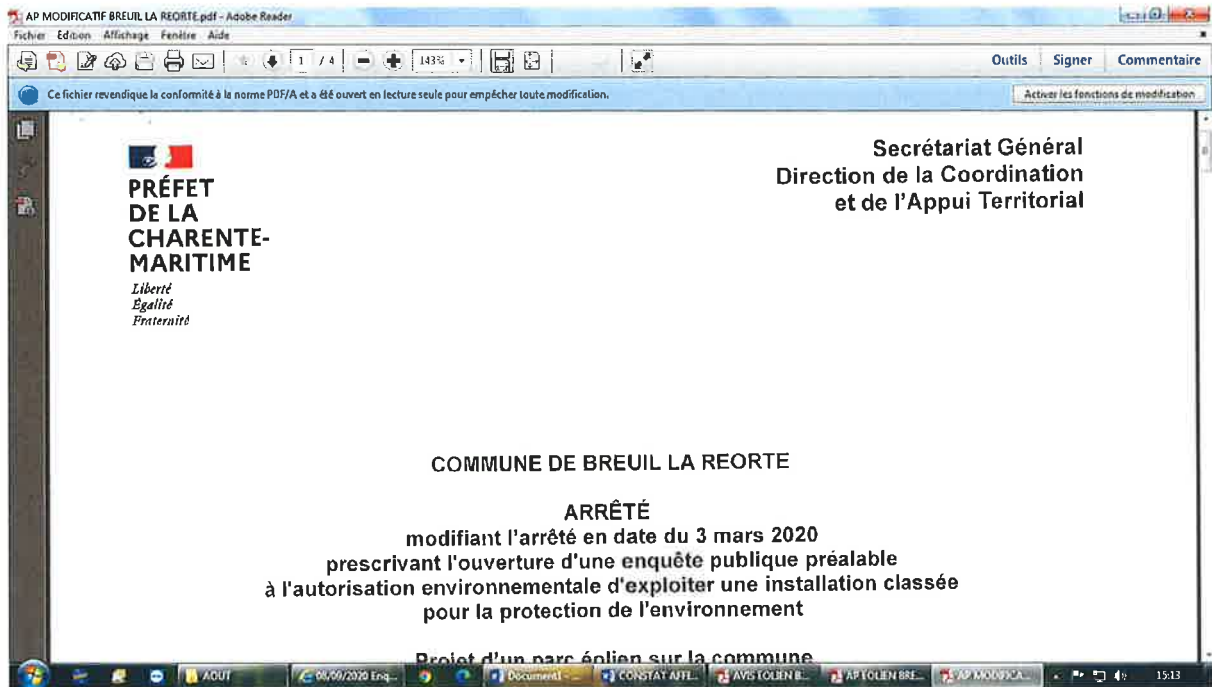

Je constate notamment la présence de l'avis d'enquête publique précédemment constaté dans les mairies et sur site.



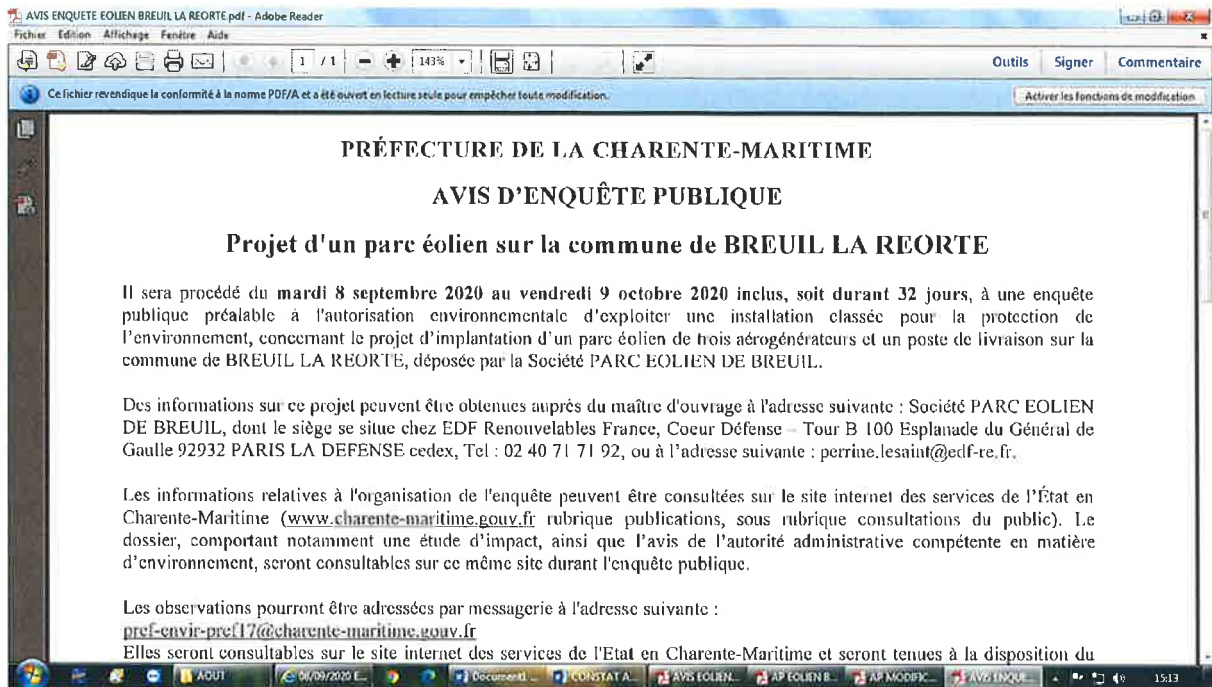

Je constate que ces informations sont également disponibles en cliquant sur l'onglet « Publications » du site de la Préfecture de la Charente Maritime. Sous la rubrique « consultations du public ».

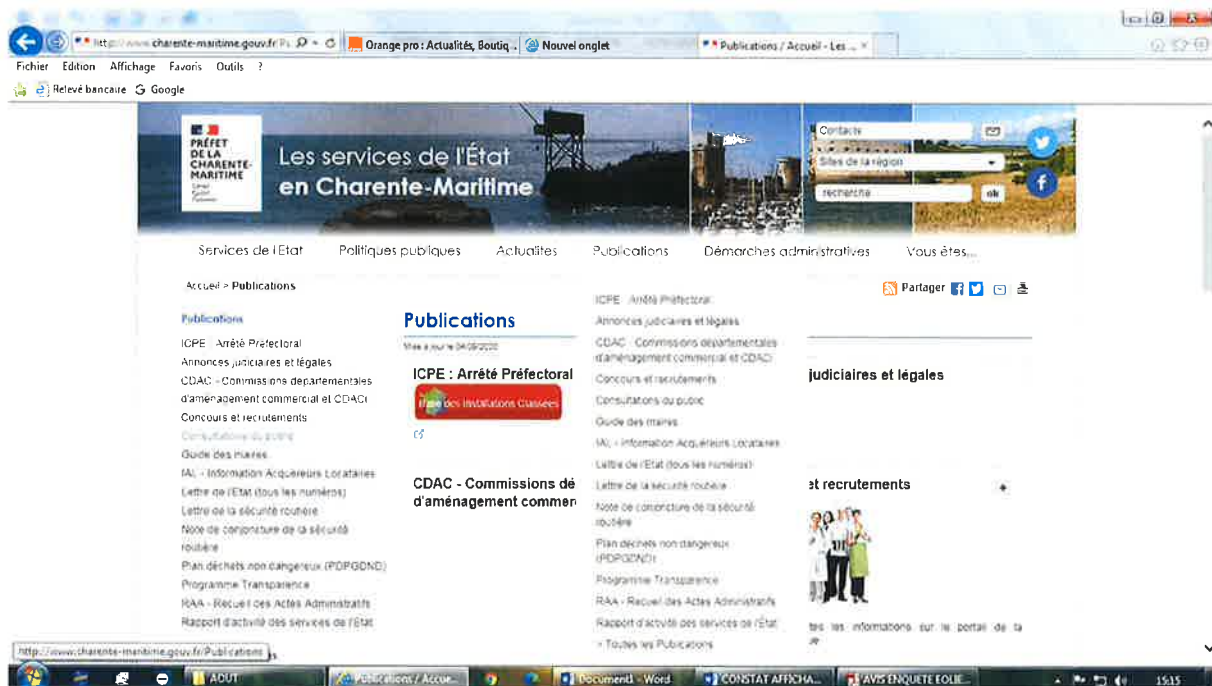

http://www.charente-maritime.gouv.fr/... Orange pro : Actualités, Soutiq... Nouvel onglet Consultations du public / P...

Fichier Edition Affichage Favoris Outils ?

Relevé bancaire Google

Les services de l'État en Charente-Maritime

Services de l'État Politiques publiques Actualités Publications Démarches administratives Vous êtes...

Accueil > Publications > Consultations du public

Partager [Facebook] [Twitter] [LinkedIn] [Print]

Publications

- ICPE - Arrêté Préfectoral
- Annonces judiciaires et légales
- CDAC - Commissions départementales d'aménagement commercial et CDACi
- Concours et recrutements
- Consultations du public
- Guide des maires
- IA - Information Acquéreurs Locataires
- Lettre de l'État (tous les numéros)
- Lettre de la sécurité routière
- Note de conjoncture de la sécurité routière
- Plan decrets non orange/ou (POPGDND)
- Programme Transparence
- RAA - Recueil des Actes Administratifs
- Rapport d'activité des services de l'État

Consultations du public

Mise à jour le 14/11/2019



Consultations du public

AOUT Consultations du pu... Document - Word CONSTAT AFFCHA... AVIS ENQUETE EQUE... 15:16

http://www.charente-maritime.gouv.fr/... Orange pro : Actualités, Soutiq... Nouvel onglet Consultations du public / C...

Fichier Edition Affichage Favoris Outils ?

Relevé bancaire Google

Les services de l'État en Charente-Maritime

Services de l'État Politiques publiques Actualités Publications Démarches administratives Vous êtes...

Accueil > Politiques publiques > Environnement, issues naturelles et technologiques > Consultation du public et commissions consultatives > Consultations du public

Partager [Facebook] [Twitter] [LinkedIn] [Print]

Consultations du public et commissions consultatives

Participation du public

Consultations du public

CODERST - Conseil de l'Environnement et des Risques sanitaires et technologiques

Consultations publiques

Mise à jour le 07/09/2020

Enquêtes publiques en cours Enquêtes publiques clôturées

Autres consultations

A lire dans cette rubrique

- Restoration des cours d'eau du bassin versant des rivières la Girande, la Courance, le Mignon
Programme de restauration des cours d'eau du bassin versant des rivières la Girande, la Courance et le Mignon, enquête publique du 11 février au 01 mars 2019
- Consultation du 3 au 18 décembre 2018 - Déchetterment - Création d'un pont

[Fichier](#) [Édition](#) [Affichage](#) [Favoris](#) [Outils](#) ?

[Relevé bancaire](#) [Google](#)



**Les services de l'État
en Charente-Maritime**

Contacts

Sélections de la région

Recherche

Services de l'État
Politiques publiques
Actualités
Publications
Démarches administratives
Vous êtes...

[Accueil](#) > [Foires publiques](#) > [Environnement, risques naturels et technologiques](#) > [Consultation du public et commissions consultatives](#) > [Consultations du public](#) > **Enquêtes publiques en cours**

Partager [f](#) [t](#) [e](#) [p](#)

Enquêtes publiques en cours
 Mise à jour le 04/09/2020

A lire dans cette rubrique

- [04/09/2020 - Enquête publique dispositif de défense contre la mer MONTAVERN à Sainte Marie de Ré](#)
 Enquête publique du lundi 28 septembre 2020 au mercredi 14 octobre 2020 inclus, soit une durée de 17 jours, dans la commune de Sainte-Marie de Ré
- [31/08/2020 Dispositif de défenses contre la mer sur les communes de L'Houmeau et de La Rochelle](#)
 31/08/2020 Projet d'aménagement d'un dispositif de défense contre la mer – Marais de Pamoin sur les communes de L'Houmeau et de La Rochelle. Enquête publique du lundi 31 août 2020 au vendredi 18 septembre 2020
- [20/07/2020 - Enquête publique Parc d'activités de l'Aubrégy à Saint-Xandre](#)
 Enquête publique du 31/08 au 29/09/2020 inclus dans la commune de Saint-Xandre préalable à l'autorisation environnementale concernant le projet d'aménagement du parc d'activités de l'Aubrégy sur la commune de Saint-Xandre
- [18/08/2020 ENQUETE PUBLIQUE PROJET PARC EOLIEN COULAIS SUR LE SEIGNY](#)
 Projet d'implantation d'un parc éolien PARC EOLIEN PUY LAQUIS NORD

[18/08/2020 - Enquête publique Ville de Jonzac Autorisations environnementales et Fossés géothermiques](#)
 Enquête publique du 29/06 au 29/07/2020 inclus à Jonzac relative au projet d'aménagement de la ZAC 'Val de Seugne' (créations et rejets dans les nappes du Turonien et du Tras

[25/03/2020 - Enquête publique parcelaire ZAC multites de la gare à Dompierre-sur-Mer](#)
 Enquête publique parcelaire du lundi 6 avril 2020 au vendredi 24 avril 2020 inclus, soit une durée de 19 jours sur la commune de Dompierre-sur-Mer dans le cadre du projet de la zone d'aménagement concerté multites de la gare à Dompierre-sur-Mer

[23/07/2020 - ICPE Enquête publique 3244 Caméras du Sud-Ouest sur la commune de GBAC](#)
 Enquête publique du jeudi 9 avril 2020 au mercredi 6 mai 2020 inclus sur la commune de Geay pour le projet de renouvellement et d'extension d'une carrière à ciel ouvert située au lieu-dit « Les Chails » à Geay

[02/08/2020 - Enquête publique Parc éolien Breuil la Reorte sur la commune de BREUIL LA REORTE](#)
 Enquête publique préalable à l'autorisation environnementale d'exploiter une installation classée pour la protection de l'environnement concernant le projet d'implantation d'un parc éolien de trois machines sur la commune de BREUIL LA REORTE

[« 1 | 2 | Suivant »](#)

Services de l'État

Accessibilité

Politiques publiques

RSS

Espace Presse

Service de presse

ERP - Etablissement Reçevant du Public

RGAA - Référentiel Général d'Accessibilité

Site accessible pour tous

Tous droits réservés SIG/DILA

République Française © 2011-

[Fichier](#) [Édition](#) [Affichage](#) [Favoris](#) [Outils](#) ?

[Relevé bancaire](#) [Google](#)

Je retrouve l'enquête publique Projet d'implantation d'un parc éolien sur la commune de BREUIL LA REORTE avec les quatre documents en PDF consultables.

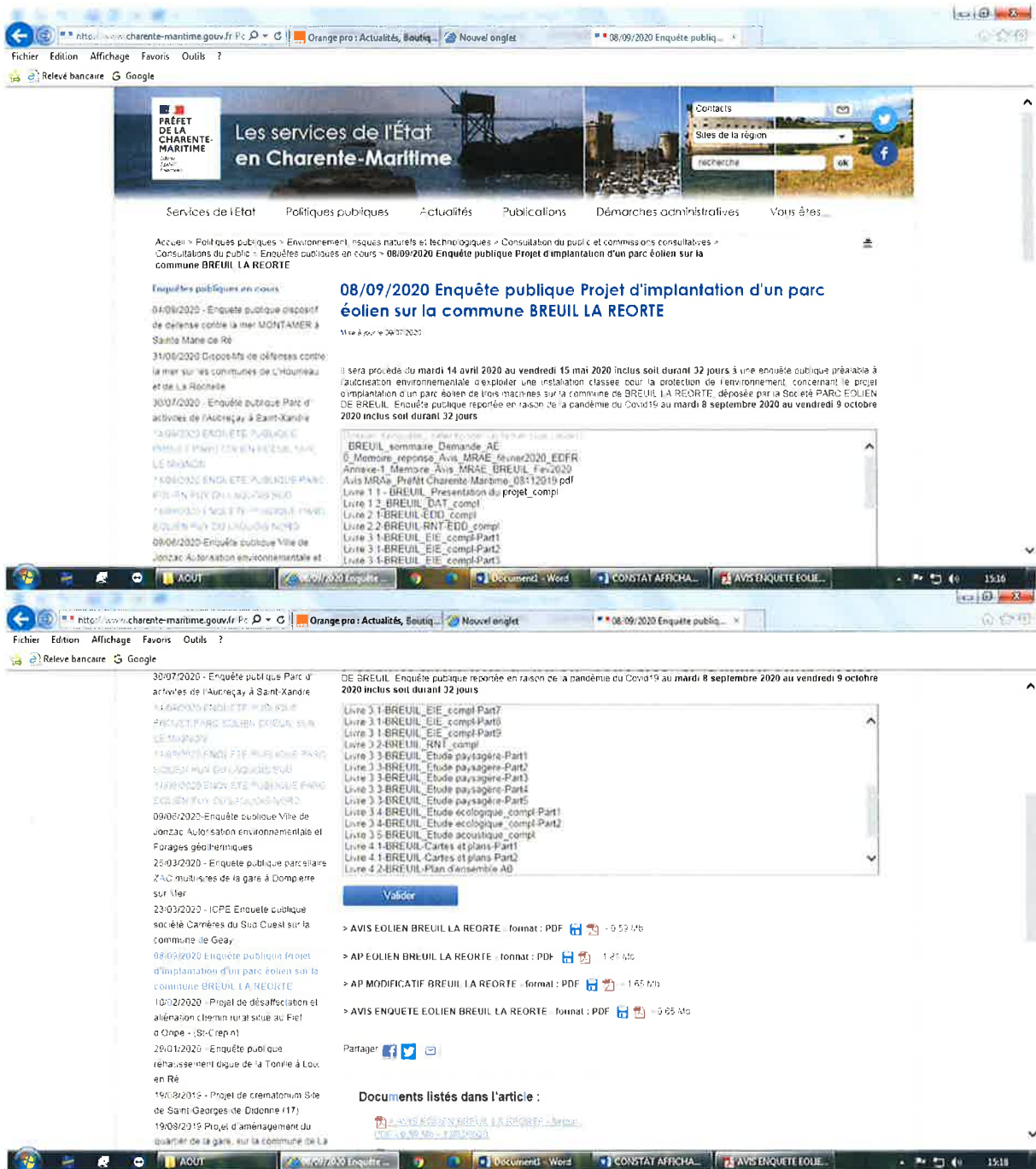

Je joins au présent constat l'avis d'enquête publique.

Ayant terminé mes constatations, je me suis retirée afin d'établir le présent Procès Verbal de Constat.

J'ai rédigé le présent Procès-Verbal de Constat sur soixante-cinq pages, numérotées de 1 à 65 + l'avis d'enquête publique, lequel comprend des photographies numériques dont je certifie l'authenticité pour servir et valoir ce que de droit à ma requérante, et dont le coût est de :

Sept cent vingt euros

Le présent acte est déposé au rang des minutes de l'étude.

Emolument	:	578.34 €
Transport	:	<u>7.67 €</u>
Total HT	:	586.01 €
Taxe Forfaitaire	:	14.89 €
TVA 20%	:	117.20 €
<u>Frais Postaux</u>	:	<u>1.90 €</u>
TOTAL	:	720.00 €

Maître RENARD Marielle

A handwritten signature in black ink is written over a red circular stamp. The stamp contains text, including the name 'Maître RENARD Marielle' and the date '2023-03-21'. The signature is a cursive, stylized 'M'.

PRÉFECTURE DE LA CHARENTE-MARITIME

AVIS D'ENQUÊTE PUBLIQUE

Projet d'un parc éolien sur la commune de BREUIL LA REORTE

Il sera procédé du **mardi 8 septembre 2020 au vendredi 9 octobre 2020 inclus**, soit durant **32 jours**, à une enquête publique préalable à l'autorisation environnementale d'exploiter une installation classée pour la protection de l'environnement, concernant le projet d'implantation d'un parc éolien de trois aérogénérateurs et un poste de livraison sur la commune de BREUIL LA REORTE, déposée par la Société PARC EOLIEN DE BREUIL.

Des informations sur ce projet peuvent être obtenues auprès du maître d'ouvrage à l'adresse suivante : Société PARC EOLIEN DE BREUIL, dont le siège se situe chez EDF Renouvelables France, Coeur Défense – Tour B 100 Esplanade du Général de Gaulle 92932 PARIS LA DEFENSE cedex, Tel : 02 40 71 71 92, ou à l'adresse suivante : perrine.lesaint@edf-re.fr.

Les informations relatives à l'organisation de l'enquête peuvent être consultées sur le site internet des services de l'État en Charente-Maritime (www.charente-maritime.gouv.fr rubrique publications, sous rubrique consultations du public). Le dossier, comportant notamment une étude d'impact, ainsi que l'avis de l'autorité administrative compétente en matière d'environnement, seront consultables sur ce même site durant l'enquête publique.

Les observations pourront être adressées par messagerie à l'adresse suivante :

pref-envir-pref17@charente-maritime.gouv.fr

Elles seront consultables sur le site internet des services de l'État en Charente-Maritime et seront tenues à la disposition du public à la mairie siège de l'enquête.

Un accès gratuit au dossier est également prévu sur un poste informatique à la préfecture, 38 rue Réaumur à La Rochelle, au bureau de l'Environnement, ou il pourra être consulté aux jours et heures habituels d'ouverture au public.

Durant toute l'enquête, le dossier sera déposé en mairie de BREUIL LA REORTE, 93 rue de la République La Crignolée 17700 BREUIL-LA-REORTE, où il pourra être consulté aux jours et heures habituels d'ouverture au public le mardi de 14h00 à 18h00, mercredi de 09h00 à 12h00, vendredi de 14h00 à 17h00.

En ce lieu, les observations pourront être consignées sur le registre ouvert à cet effet ou adressées par écrit en mairie de BREUIL LA REORTE, siège de l'enquête, 93 rue de la République La Crignolée 17700 BREUIL-LA-REORTE, à l'attention du commissaire enquêteur qui les annexera au registre d'enquête.

La consultation des documents en mairie et le dépôt d'observations sur le registre devront s'opérer selon les règles sanitaires décrites dans le document annexé au présent arrêté prescrivant l'ouverture de la présente enquête publique (distanciation physique et gestes barrières notamment).

Madame Christine YON, Ingénieur des techniques de l'équipement rural, a été désigné en qualité de commissaire enquêteur.

Le commissaire enquêteur se tiendra à la disposition du public, pour recevoir ses observations orales ou écrites, en mairie de BREUIL LA REORTE, dans les conditions suivantes :

- Mardi 8 septembre 2020 de 14h00 à 18h00
- Mercredi 16 septembre 2020 de 09h00 à 12h00
- Vendredi 25 septembre 2020 de 14h00 à 17h00
- Mardi 29 septembre 2020 de 14h00 à 17h00
- Mercredi 7 octobre 2020 de 09h00 à 12h00
- Vendredi 9 octobre 2020 de 14h00 à 17h00



L'ensemble des mesures barrières et de distanciation physique devront être observées lors de la consultation du dossier, lors du dépôt des observations sur le registre ou lors des permanences avec le commissaire enquêteur.

Le commissaire enquêteur remettra ses rapport et conclusions dans les trente jours qui suivront la clôture de l'enquête, sous réserve de la faculté de demande motivée de report de délai prévue à l'article L 123-15 du code de l'environnement.

A l'issue de la procédure, le Préfet statuera par arrêté sur la demande d'autorisation environnementale au titre des installations classées pour la protection de l'environnement présentée par la Société PARC EOLIEN DE BREUIL.

La copie, des rapport et conclusions du commissaire enquêteur, sera tenue à la disposition du public à la Préfecture de la Charente-Maritime (bureau de l'environnement) et en mairie de BREUIL LA REORTE pendant un an et pourra être obtenue sur simple demande adressée au Préfet.